

▼
Semana 27

análise de mercados de
MATÉRIAS-PRIMAS

BOLETIM INFORMATIVO



Análise de Mercados Semana 27 - Comentários

O presente relatório contém Planilhas e Gráficos da Análise de Mercados referente a Semana 27 período de 01.07 a 05.07.2019

GERAL

- Seguimos com mercado nervoso na questão do Petróleo que volta a bater os USD 65,0 / Barril em meio a tensões entre os produtores.
- Nenhum evento advindo das negociações pós G20 afetam até o momento efetivamente os preços de resinas petroquímicas.
- Os valores de leve alta de preços na Ásia respondem em parte aos custos com Petróleo, mas também a uma percepção de melhora na demanda principalmente Chinesa.
- No mercado americano não se observa maiores alterações na dinâmica de consumo e as previsões são conservadoras considerando ampla oferta de materiais.

BRASIL

- Julho abre com queda nos preços das principais resinas , com exceção do Poliestireno que busca repasse de preços.
- Considera-se que a questão da produção de PVC da planta do Nordeste pode ser regularizada através da importação dos insumos.
- O dólar opera na faixa de R\$ 3,80 - R\$ 3,85 com uma perspectiva mais positiva do cenário de reformas no Brasil.
- Mercado atento a possíveis sinais de melhora na demanda para o segundo semestre 2019.

Análise de Mercados Semana 27 Polietilenos

Polietilenos (Ásia)

- PE Baixa Densidade- Leve melhora na expectativa de demanda, ainda a confirmar já altera preços
- PE Baixa Densidade Linear- Observa-se pequena alta com sérias dúvidas sobre futuros
- PE Alta Densidade - Poucas indicações sobre uma melhor demanda geram leve alta no preço
- Etileno - Eteno está operando com boa disponibilidade na região e preços cedem

Polietilenos (Houston)

- PE Baixa Densidade - Oferta consistente e ainda além da demanda preços estáveis na semana
- PE Baixa Densidade Linear - Preços seguem na linha de queda dos Polietilenos com ampla oferta
- PE Alta Densidade - Menor preço do ano 2019 deve reverter próxima semana, demanda fraca e sobreoferta
- Etileno - Parada de planta retira pressão da cadeia de estoques e preços recuperam subindo levemente

Polietilenos (América Latina)

- Preços abrem Julho em leve queda com Dólar e ofertas externas mais baixas

Polietilenos Ásia

Gráfico Polietilenos CIF SE Ásia

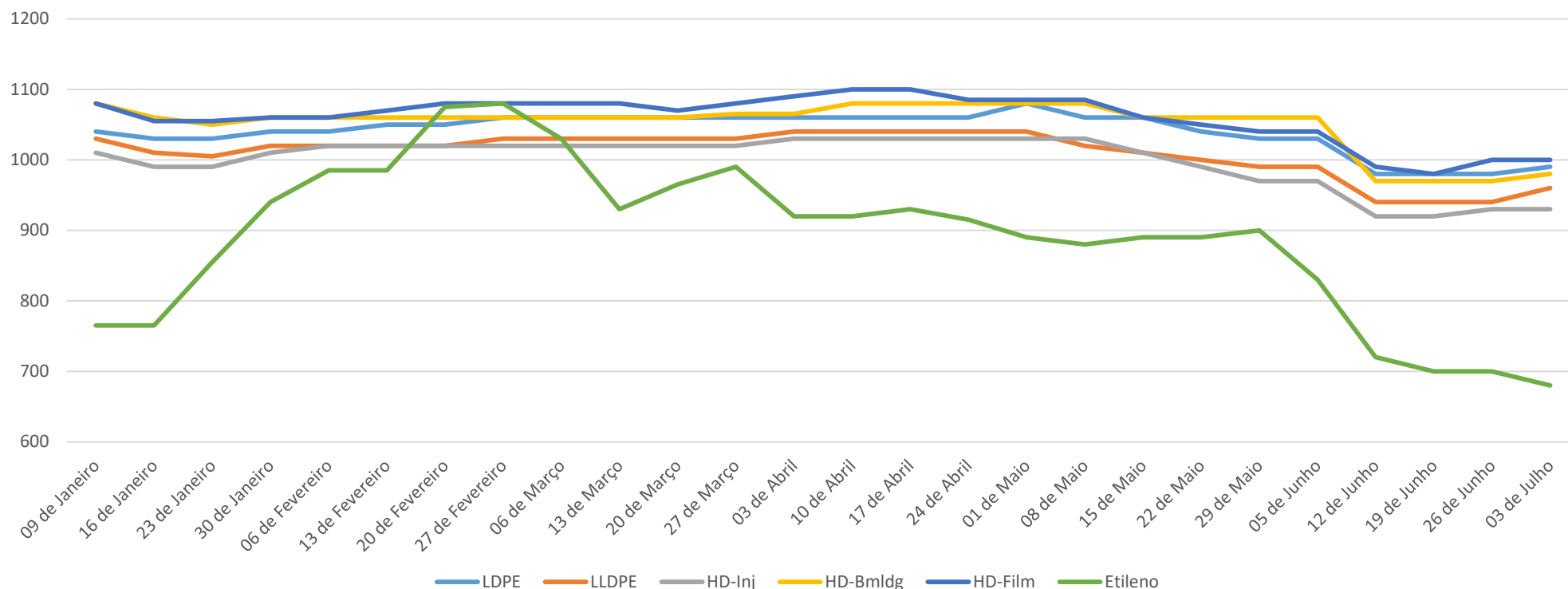

Observações:

Cotação Internacional CIF SE Ásia - FOB

Handling Porto Origem : USD 50,00 / ton

Frete Internacional : USD 100,00 / ton

Seguro Internacional : 0,2%

Taxas no desembaraço: 6% (despachante-Siscomex-Capatazias-Despesas Portuárias-Frete Interno)

Imposto Importação : 14% - Nos casos PP / PVC consultar Tarifas Extras conforme origem

Impostos Nacionalização : ICMS (conforme o Estado e forma de importação) - IPI 5% - PIS 2,10% - COFINS 9,65%

Polietilenos Houston

Gráfico Polietilenos FAS Houston

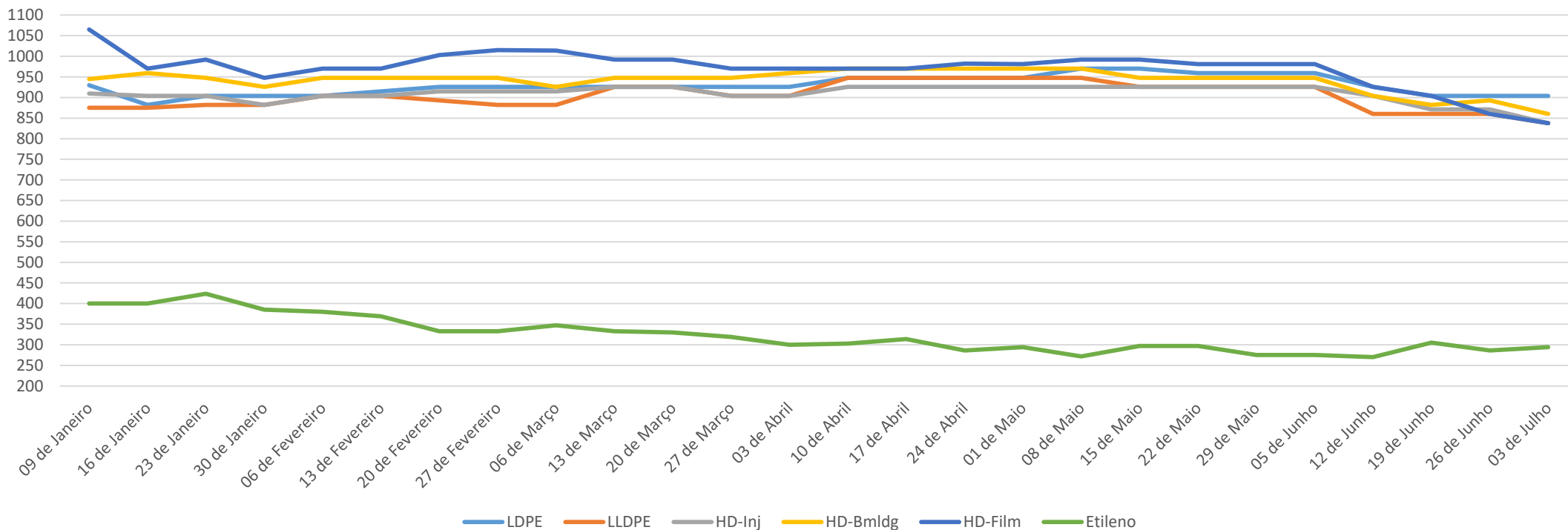

Observações:

Cotação Internacional FAS Houston

Handling Porto Origem : USD 50,00 / ton

Frete Internacional : USD 80,00 / ton

Seguro Internacional : 0,2%

Taxas no desembaraço: 6% (despachante-Siscomex-Capatazias-Despesas Portuárias-Frete Interno)

Imposto Importação : 14% - Nos casos PP / PVC consultar Tarifas Extras conforme origem

Impostos Nacionalização : ICMS (conforme o Estado e forma de importação) - IPI 5% - PIS 2,10% - COFINS 9,65%

Polietilenos – Preços Ásia

Preços Médios CIF ASIA em USD / ton - Observar informações adicionais

DATA	LDPE	LLDPE	HD-Inj	HD-Bmlgd	HD-Film	Etileno
09 de Janeiro	1040	1030	1010	1080	1080	765
16 de Janeiro	1030	1010	990	1060	1055	765
23 de Janeiro	1030	1005	990	1050	1055	855
30 de Janeiro	1040	1020	1010	1060	1060	940
06 de Fevereiro	1040	1020	1020	1060	1060	985
13 de Fevereiro	1050	1020	1020	1060	1070	985
20 de Fevereiro	1050	1020	1020	1060	1080	1075
27 de Fevereiro	1060	1030	1020	1060	1080	1080
06 de Março	1060	1030	1020	1060	1080	1030
13 de Março	1060	1030	1020	1060	1080	930
20 de Março	1060	1030	1020	1060	1070	965
27 de Março	1060	1030	1020	1065	1080	990
03 de Abril	1060	1040	1030	1065	1090	920
10 de Abril	1060	1040	1030	1080	1100	920
17 de Abril	1060	1040	1030	1080	1100	930
24 de Abril	1060	1040	1030	1080	1085	915
01 de Maio	1080	1040	1030	1080	1085	890
08 de Maio	1060	1020	1030	1080	1085	880
15 de Maio	1060	1010	1010	1060	1060	890
22 de Maio	1040	1000	990	1060	1050	890
29 de Maio	1030	990	970	1060	1040	900
05 de Junho	1030	990	970	1060	1040	830
12 de Junho	980	940	920	970	990	720
19 de Junho	980	940	920	970	980	700
26 de Junho	980	940	930	970	1000	700
03 de Julho	990	960	930	980	1000	680

Polietilenos – Preços Houston

Preços Médios FAS Houston em USD / ton - Observar informações adicionais

DATA	LDPE	LLDPE	HD-Inj	HD-Bmldg	HD-Film	Etileno
09 de Janeiro	930	875	910	945	1065	400
16 de Janeiro	882	875	904	959	970	400
23 de Janeiro	904	882	904	948	992	424
30 de Janeiro	904	882	882	926	948	385
06 de Fevereiro	904	904	904	948	970	380
13 de Fevereiro	915	904	904	948	970	369
20 de Fevereiro	926	893	915	948	1003	333
27 de Fevereiro	926	882	915	948	1015	333
06 de Março	926	882	915	926	1014	347
13 de Março	926	926	926	948	992	333
20 de Março	926	926	926	948	992	330
27 de Março	926	904	904	948	970	319
03 de Abril	926	904	904	959	970	300
10 de Abril	948	948	926	970	970	303
17 de Abril	948	948	926	970	970	314
24 de Abril	948	948	926	970	982	286
01 de Maio	948	948	926	970	981	294
08 de Maio	970	948	926	970	992	272
15 de Maio	970	926	926	948	992	297
22 de Maio	959	926	926	948	981	297
29 de Maio	959	926	926	948	981	275
05 de Junho	959	926	926	948	981	275
12 de Junho	926	860	904	904	926	270
19 de Junho	904	860	871	882	904	305
26 de Junho	904	860	871	893	860	286
03 de Julho	904	838	838	860	838	294

Análise de Mercados Semana 27 Polipropileno

Polipropileno (Ásia)

- Mercado reporta uma melhora nas expectativas e preços reagem
- Propeno - Plantas em manutenção para aumento de capacidades
- mercado sem expectativas de melhoras, preços cedem

Polipropileno (Houston)

- Spots de PP sobem com alta Propeno mas há dúvidas sobre a sustentação deste nível

Polipropileno (Am. Latina)

- Brasil : Os principais indicadores mostram preços em leve queda na região
- Propeno - teve leve alta com parada planta no Texas

Polipropileno Ásia

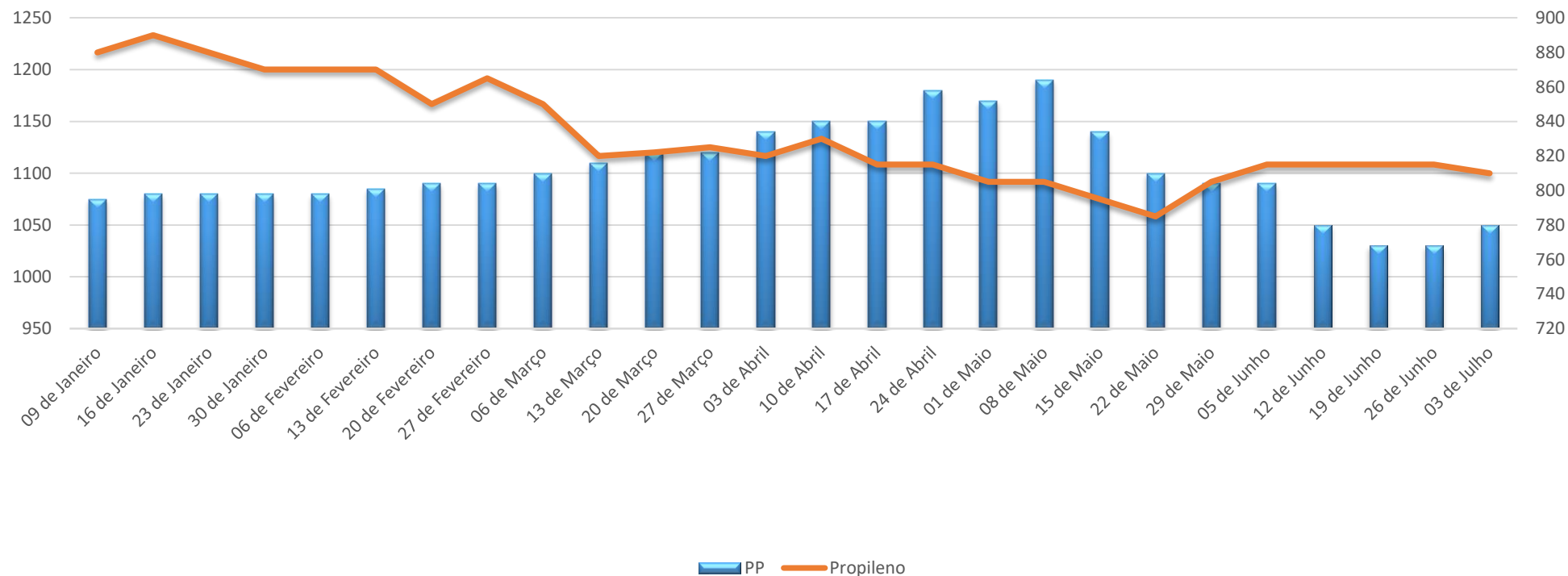

Observações:

Cotação Internacional CFR SE Ásia - FOB

Handling Porto Origem : USD 50,00 / ton

Frete Internacional : USD 100,00 / ton

Seguro Internacional : 0,2%

Taxas no desembaraço: 6% (despachante-Siscomex-Capatazias-Despesas Portuárias-Frete Interno)

Imposto Importação : 14% - Nos casos PP / PVC consultar Tarifas Extras conforme origem

Impostos Nacionalização : ICMS (conforme o Estado e forma de importação) - IPI 5% - PIS 2,10% - COFINS 9,65%

Polipropileno Houston

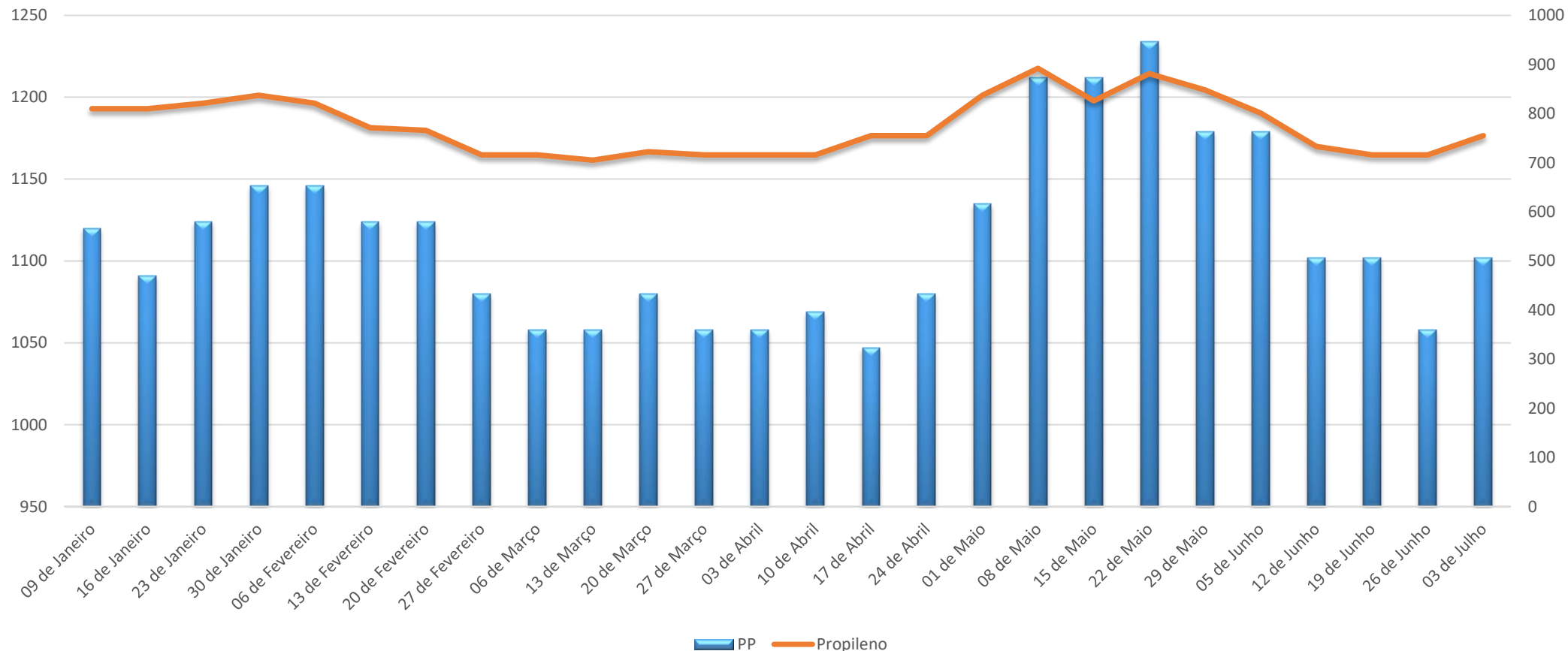

Observações:

Cotação Internacional FAS Houston

Handling Porto Origem : USD 50,00 / ton

Frete Internacional : USD 80,00 / ton

Seguro Internacional : 0,2%

Taxas no desembaraço: 6% (despachante-Siscomex-Capatazias-Despesas Portuárias-Frete Interno)

Imposto Importação : 14% - Nos casos PP / PVC consultar Tarifas Extras conforme origem

Impostos Nacionalização : ICMS (conforme o Estado e forma de importação) - IPI 5% - PIS 2,10% - COFINS 9,65%

Polipropileno – Preços Ásia

Preços Médios CIF ASIA em USD / ton		
Observar informações adicionais		
DATA	PP	Propileno
09 de Janeiro	1075	880
16 de Janeiro	1080	890
23 de Janeiro	1080	880
30 de Janeiro	1080	870
06 de Fevereiro	1080	870
13 de Fevereiro	1085	870
20 de Fevereiro	1090	850
27 de Fevereiro	1090	865
06 de Março	1100	850
13 de Março	1110	820
20 de Março	1120	822
27 de Março	1120	825
03 de Abril	1140	820
10 de Abril	1150	830
17 de Abril	1150	815
24 de Abril	1180	815
01 de Maio	1170	805
08 de Maio	1190	805
15 de Maio	1140	795
22 de Maio	1100	785
29 de Maio	1090	805
05 de Junho	1090	815
12 de Junho	1050	815
19 de Junho	1030	815
26 de Junho	1030	815
03 de Julho	1050	810

Polipropileno – Preços Houston

Preços Médios FAS Houston em USD / ton		
Observar informações adicionais		
DATA	PP	Propileno
09 de Janeiro	1120	810
16 de Janeiro	1091	810
23 de Janeiro	1124	821
30 de Janeiro	1146	837
06 de Fevereiro	1146	821
13 de Fevereiro	1124	771
20 de Fevereiro	1124	766
27 de Fevereiro	1080	716
06 de Março	1058	716
13 de Março	1058	705
20 de Março	1080	722
27 de Março	1058	716
03 de Abril	1058	716
10 de Abril	1069	716
17 de Abril	1047	755
24 de Abril	1080	755
01 de Maio	1135	837
08 de Maio	1212	892
15 de Maio	1212	826
22 de Maio	1234	881
29 de Maio	1179	848
05 de Junho	1179	801
12 de Junho	1102	733
19 de Junho	1102	716
26 de Junho	1058	716
03 de Julho	1102	755

Análise de Mercados Semana 27 Poliestireno

Poliestireno (Ásia)

- Manutenção de preços na semana com mercado volátil
- Estireno - Players adotam wait and see aguardam melhores definições do cenário
- preços cedem

Poliestireno (Houston)

- Variáveis de demanda x oferta inalteradas preços estáveis na semana

Poliestireno (Am. Latina)

- Brasil : Preços operam com indicações de altas na região
- Estireno - Mercado não acata pressão de alta e preços voltam a cair

Poliestireno Ásia

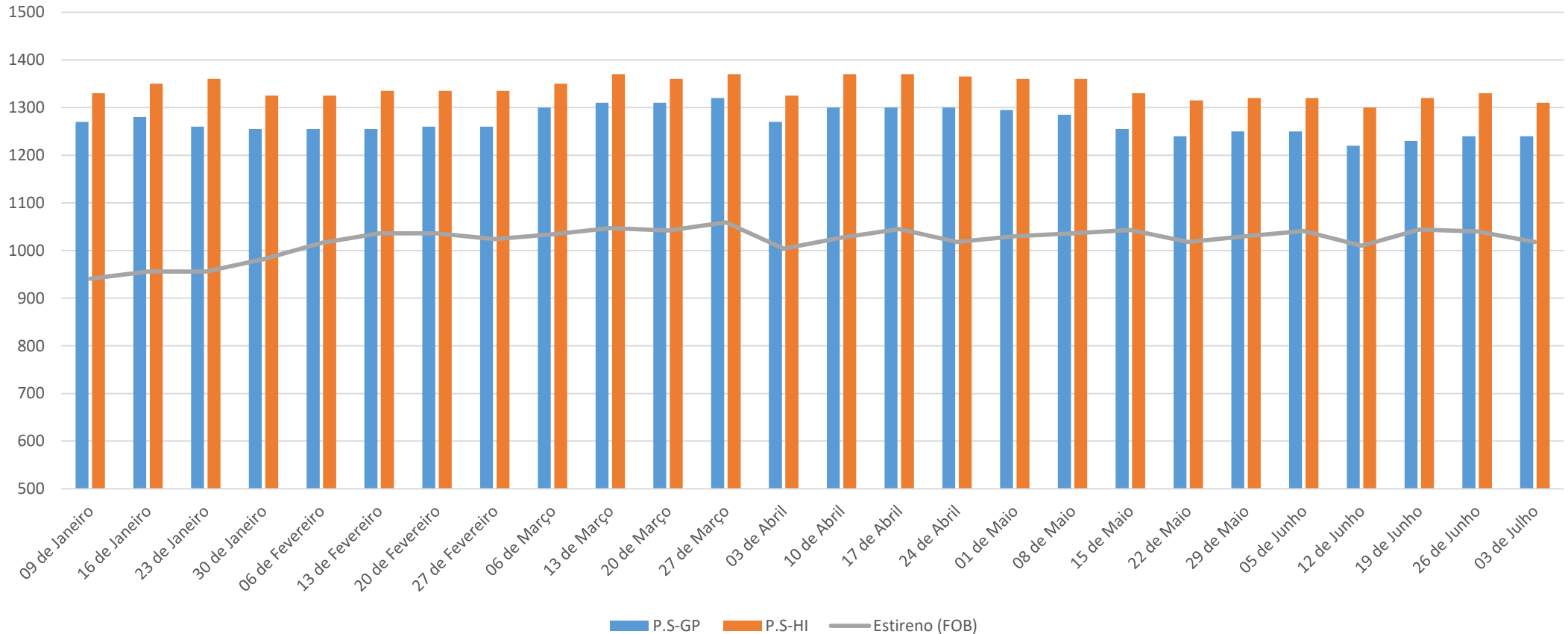

Observações:

Cotação Internacional SE CFR Ásia – FOB

Handling Porto Origem : USD 50,00 / ton

Frete Internacional : USD 100,00 / ton

Seguro Internacional : 0,2%

Taxas no desembaraço: 6% (despachante-Siscomex-Capatazias-Despesas Portuárias-Frete Interno)

Imposto Importação : 14% - Nos casos PP / PVC consultar Tarifas Extras conforme origem

Impostos Nacionalização : ICMS (conforme o Estado e forma de importação) - IPI 5% - PIS 2,10% - COFINS 9,65%

Poliestireno Houston

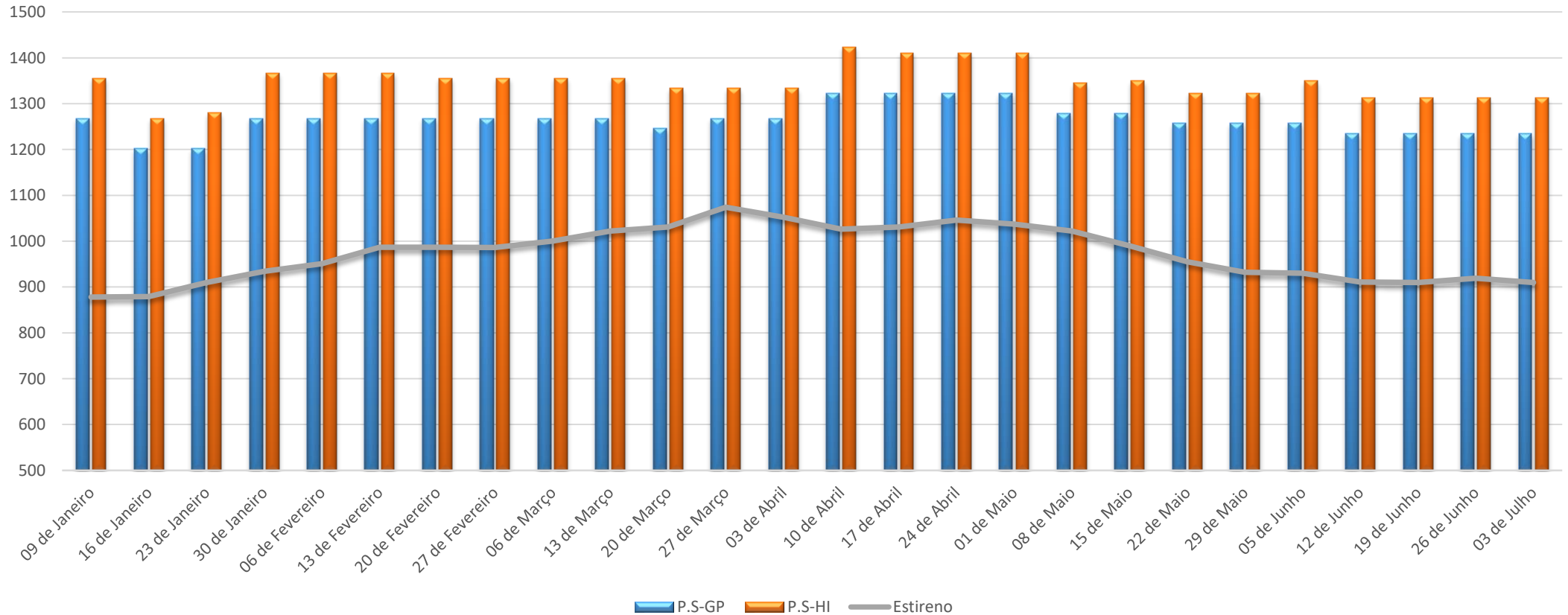

Observações:

Cotação Internacional FAS Houston

Handling Porto Origem : USD 50,00 / ton

Frete Internacional : USD 80,00 / ton

Seguro Internacional : 0,2%

Taxas no desembaraço: 6% (despachante-Siscomex-Capatazias-Despesas Portuárias-Frete Interno)

Imposto Importação : 14% - Nos casos PP / PVC consultar Tarifas Extras conforme origem

Impostos Nacionalização : ICMS (conforme o Estado e forma de importação) - IPI 5% - PIS 2,10% - COFINS 9,65%

Poliestireno – Preços Ásia

Preços Médios CFR SE ASIA em USD / ton

Observar informações adicionais

DATA	P.S-GP	P.S-HI	Estireno (FOB)
09 de Janeiro	1270	1330	941
16 de Janeiro	1280	1350	956
23 de Janeiro	1260	1360	956
30 de Janeiro	1255	1325	982
06 de Fevereiro	1255	1325	1016
13 de Fevereiro	1255	1335	1036
20 de Fevereiro	1260	1335	1036
27 de Fevereiro	1260	1335	1024
06 de Março	1300	1350	1034
13 de Março	1310	1370	1047
20 de Março	1310	1360	1042
27 de Março	1320	1370	1059
03 de Abril	1270	1325	1004
10 de Abril	1300	1370	1027
17 de Abril	1300	1370	1045
24 de Abril	1300	1365	1018
01 de Maio	1295	1360	1030
08 de Maio	1285	1360	1036
15 de Maio	1255	1330	1043
22 de Maio	1240	1315	1018
29 de Maio	1250	1320	1030
05 de Junho	1250	1320	1041
12 de Junho	1220	1300	1010
19 de Junho	1230	1320	1044
26 de Junho	1240	1330	1040
03 de Julho	1240	1310	1018

Poliestireno – Preços Houston

Preços Médios FAS Houston em USD / ton

Observar informações adicionais

DATA	P.S-GP	P.S-HI	Estireno
09 de Janeiro	1268	1356	878
16 de Janeiro	1202	1268	879
23 de Janeiro	1202	1280	910
30 de Janeiro	1268	1367	934
06 de Fevereiro	1268	1367	951
13 de Fevereiro	1268	1367	987
20 de Fevereiro	1268	1356	987
27 de Fevereiro	1268	1356	986
06 de Março	1268	1356	1000
13 de Março	1268	1356	1022
20 de Março	1246	1334	1031
27 de Março	1268	1334	1074
03 de Abril	1268	1334	1052
10 de Abril	1323	1424	1026
17 de Abril	1323	1411	1031
24 de Abril	1323	1411	1046
01 de Maio	1323	1411	1037
08 de Maio	1279	1345	1022
15 de Maio	1279	1350	990
22 de Maio	1257	1323	955
29 de Maio	1257	1323	932
05 de Junho	1257	1350	930
12 de Junho	1235	1312	911
19 de Junho	1235	1312	910
26 de Junho	1235	1312	919
03 de Julho	1235	1312	910

Análise de Mercados Semana 27 PVC

PVC (Ásia)

- Confirmação da entrada de novas capacidades na região
- mercado opera estável na semana

PVC (Houston)

- Apesar das dificuldades operacionais nos EUA e a alta a partir de Junho, o mercado global tem demanda fraca e preços ficam estáveis

PVC (Am. Latina)

- Brasil - Após os efeitos da escassez de PVC ocasionados pelo problema em Alagoas, deve regularizar com importação de Eteno Dicloreto para Julho
- preços estáveis

PVC Ásia

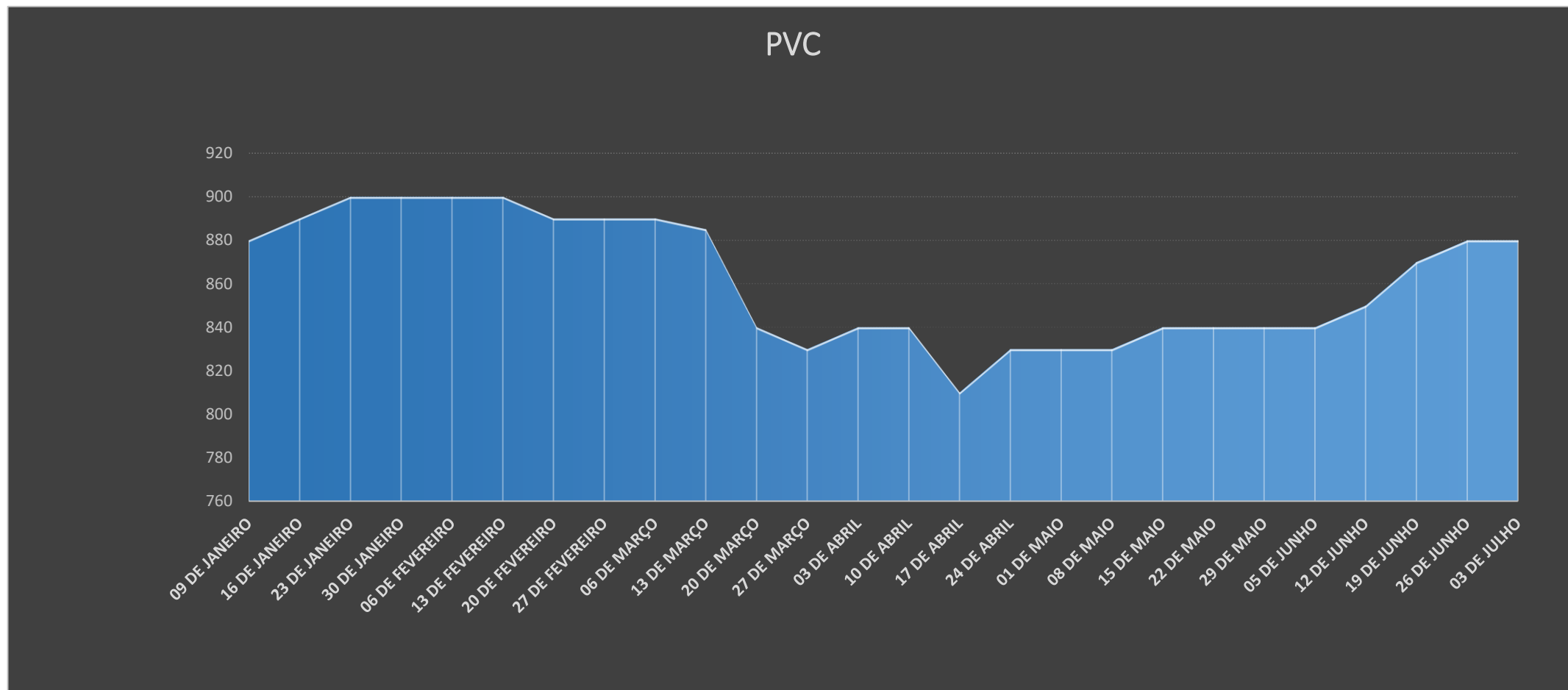

Observações:

Cotação Internacional SE CFR Ásia – FOB

Handling Porto Origem : USD 50,00 / ton

Frete Internacional : USD 100,00 / ton

Seguro Internacional : 0,2%

Taxas no desembaraço: 6% (despachante-Siscomex-Capatazias-Despesas Portuárias-Frete Interno)

Imposto Importação : 14% - Nos casos PP / PVC consultar Tarifas Extras conforme origem

Impostos Nacionalização : ICMS (conforme o Estado e forma de importação) - IPI 5% - PIS 2,10% - COFINS 9,65%

PVC Houston

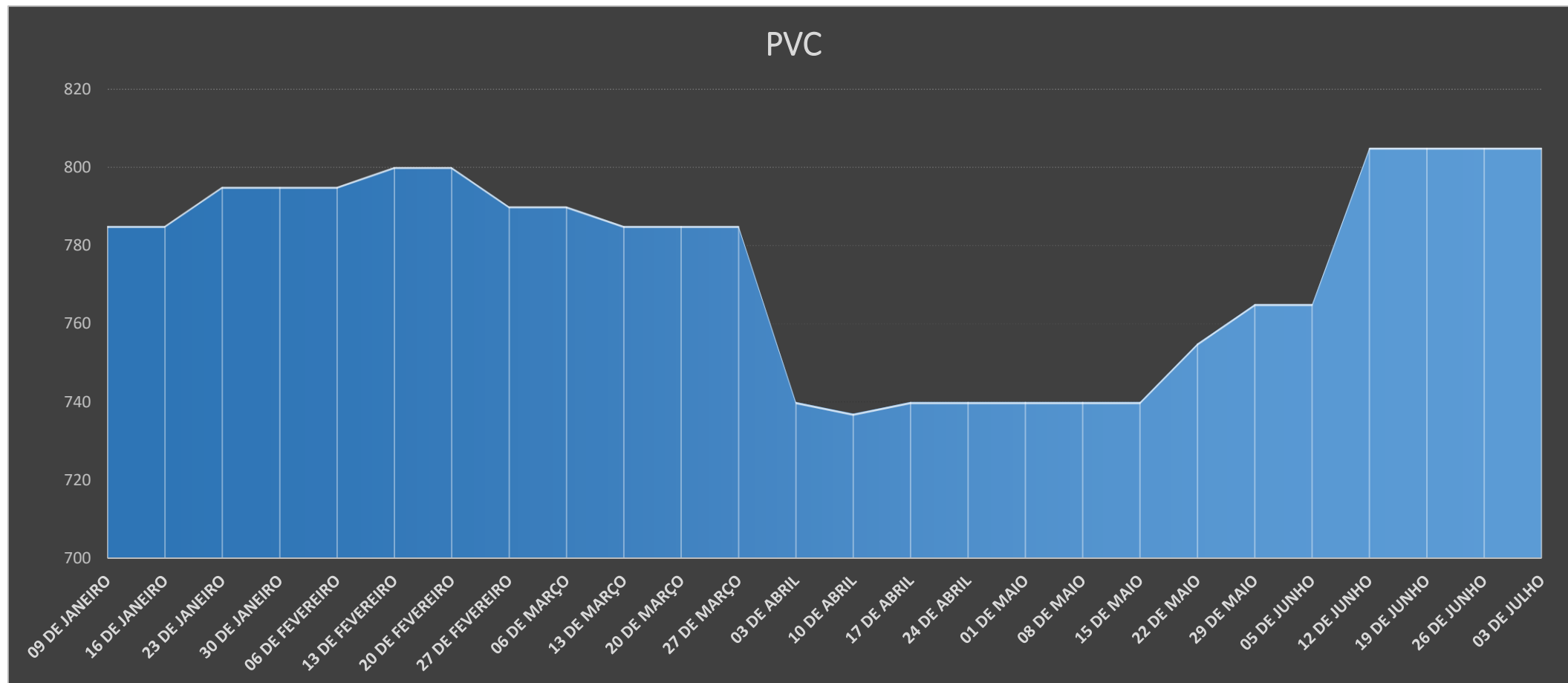

Observações:

Cotação Internacional FAS Houston

Handling Porto Origem : USD 50,00 / ton

Frete Internacional : USD 80,00 / ton

Seguro Internacional : 0,2%

Taxas no desembaraço: 6% (despachante-Siscomex-Capatazias-Despesas Portuárias-Frete Interno)

Imposto Importação : 14% - Nos casos PP / PVC consultar Tarifas Extras conforme origem

Impostos Nacionalização : ICMS (conforme o Estado e forma de importação) - IPI 5% - PIS 2,10% - COFINS 9,65%

PVC – Preços Ásia

Preços Médios CFR SE ASIA em USD / ton	
Observar informações adicionais	
DATA	PVC
09 de Janeiro	880
16 de Janeiro	890
23 de Janeiro	900
30 de Janeiro	900
06 de Fevereiro	900
13 de Fevereiro	900
20 de Fevereiro	890
27 de Fevereiro	890
06 de Março	890
13 de Março	885
20 de Março	840
27 de Março	830
03 de Abril	840
10 de Abril	840
17 de Abril	810
24 de Abril	830
01 de Maio	830
08 de Maio	830
15 de Maio	840
22 de Maio	840
29 de Maio	840
05 de Junho	840
12 de Junho	850
19 de Junho	870
26 de Junho	880
03 de Julho	880

PVC – Preços Houston

Preços Médios FAS Houston em USD / ton	
DATA	PVC
09 de Janeiro	785
16 de Janeiro	785
23 de Janeiro	795
30 de Janeiro	795
06 de Fevereiro	795
13 de Fevereiro	800
20 de Fevereiro	800
27 de Fevereiro	790
06 de Março	790
13 de Março	785
20 de Março	785
27 de Março	785
03 de Abril	740
10 de Abril	737
17 de Abril	740
24 de Abril	740
01 de Maio	740
08 de Maio	740
15 de Maio	740
22 de Maio	755
29 de Maio	765
05 de Junho	765
12 de Junho	805
19 de Junho	805
26 de Junho	805
03 de Julho	805

Análise de Mercados Semana 27 ABS e PET

ABS (Ásia)

- Leve alta responde a expectativas de melhoras, mas são indicadores a confirmar

PET - Bottle Grade

- Mercado encontra melhor espaço e reajustes ganham força

ABS (Houston)

- Preços e variáveis inalterados na semana

PET - Bottle Grade

- Mercado opera estável no período

ABS e PET Ásia

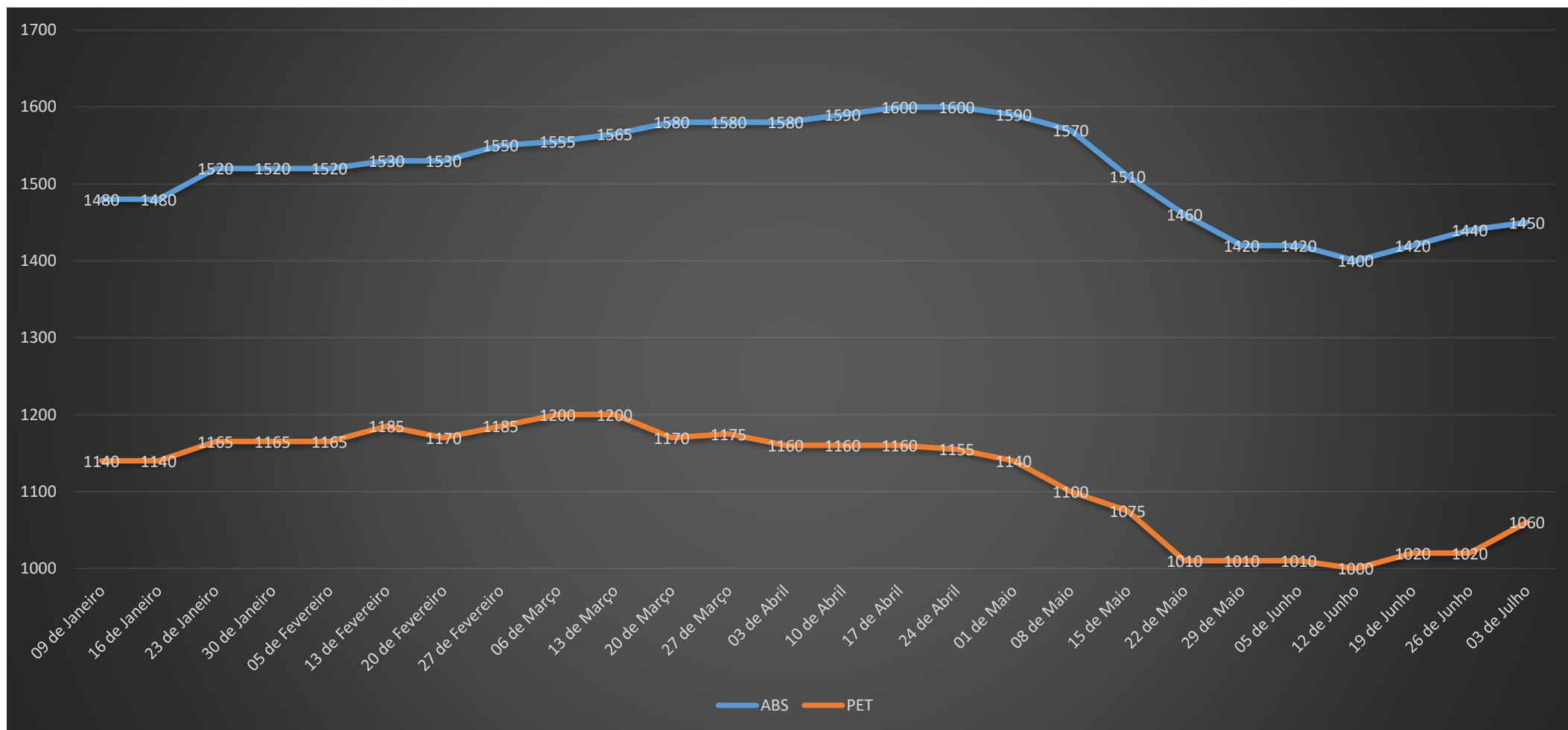

Observações:

Cotação Internacional CIF SE Ásia – FOB

Handling Porto Origem : USD 50,00 / ton

Frete Internacional : USD 100,00 / ton

Seguro Internacional : 0,2%

Taxas no desembaraço: 6% (despachante-Siscomex-Capatazias-Despesas Portuárias-Frete Interno)

Imposto Importação : 14% - Nos casos PP / PVC consultar Tarifas Extras conforme origem

Impostos Nacionalização : ICMS (conforme o Estado e forma de importação) - IPI 5% - PIS 2,10% - COFINS 9,65%

ABS e PET Houston

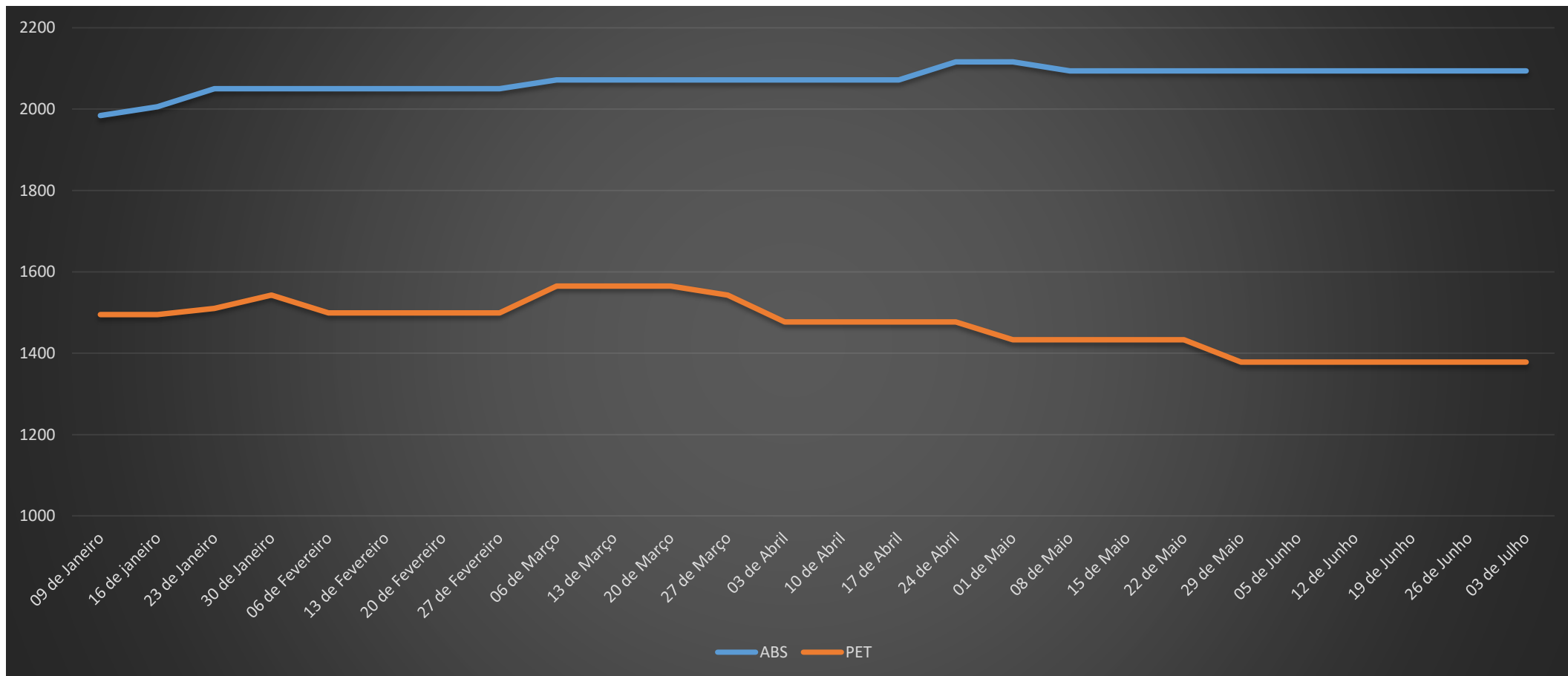

Observações:

Cotação Internacional FAS Houston

Handling Porto Origem : USD 50,00 / ton

Frete Internacional : USD 80,00 / ton

Seguro Internacional : 0,2%

Taxas no desembaraço: 6% (despachante-Siscomex-Capatazias-Despesas Portuárias-Frete Interno)

Imposto Importação : 14% - Nos casos PP / PVC consultar Tarifas Extras conforme origem

Impostos Nacionalização : ICMS (conforme o Estado e forma de importação) - IPI 5% - PIS 2,10% - COFINS 9,65%

ABS e PET– Preços Ásia

Preços Médios CIF SE Ásia USD / Ton		
Observar informações adicionais		
DATA	ABS	PET
09 de Janeiro	1480	1140
16 de Janeiro	1480	1140
23 de Janeiro	1520	1165
30 de Janeiro	1520	1165
05 de Fevereiro	1520	1165
13 de Fevereiro	1530	1185
20 de Fevereiro	1530	1170
27 de Fevereiro	1550	1185
06 de Março	1555	1200
13 de Março	1565	1200
20 de Março	1580	1170
27 de Março	1580	1175
03 de Abril	1580	1160
10 de Abril	1590	1160
17 de Abril	1600	1160
24 de Abril	1600	1155
01 de Maio	1590	1140
08 de Maio	1570	1100
15 de Maio	1510	1075
22 de Maio	1460	1010
29 de Maio	1420	1010
05 de Junho	1420	1010
12 de Junho	1400	1000
19 de Junho	1420	1020
26 de Junho	1440	1020
03 de Julho	1450	1060

ABS e PET– Preços Houston

Preços Médios Doméstico USA USD / ton		
Observar informações adicionais		
DATA	ABS	PET
09 de Janeiro	1984	1495
16 de janeiro	2006	1495
23 de Janeiro	2050	1510
30 de Janeiro	2050	1543
06 de Fevereiro	2050	1499
13 de Fevereiro	2050	1499
20 de Fevereiro	2050	1499
27 de Fevereiro	2050	1499
06 de Março	2072	1565
13 de Março	2072	1565
20 de Março	2072	1565
27 de Março	2072	1543
03 de Abril	2072	1477
10 de Abril	2072	1477
17 de Abril	2072	1477
24 de Abril	2116	1477
01 de Maio	2116	1433
08 de Maio	2094	1433
15 de Maio	2094	1433
22 de Maio	2094	1433
29 de Maio	2094	1378
05 de Junho	2094	1378
12 de Junho	2094	1378
19 de Junho	2094	1378
26 de Junho	2094	1378
03 de Julho	2094	1378

análise de mercados de
MATÉRIAS-PRIMAS

BOLETIM INFORMATIVO

Informações: Consultor André Castro