

▼
Semana 29

análise de mercados de
MATÉRIAS-PRIMAS

BOLETIM INFORMATIVO



Análise de Mercados Semana 29 - Comentários

O presente relatório contém Planilhas e Gráficos da Análise de Mercados referente a Semana 29 período de 15.07 a 19.07.2019

GERAL

- Seguimos observando o crescimento das expectativas na Ásia em relação ao aumento da produção que a Peak Season (período em que a produção de artigos destinados ao consumos de Final de Ano aumenta) principalmente no setor de embalagens.
- Em meio a crises políticas e tensões na área do Oriente Médio o petróleo opera nos USD 63,0 / barril abaixo da semana anterior.
- Por outro lado nos EUA os indicadores renovam informações sobre a demanda abaixo da esperada, o que deixa o mercado petroquímico em situação de sobre oferta.
- Novos anúncios de entrada em operações de plantas de Polietilenos, agora no caso SASOL.
- A Temporada de Furacões e tempestades na América do Norte começa e os primeiros sinais de preocupações na região centro sul dos EUA já são precificadas, devido ao risco, no preço do Eteno por exemplo.

BRASIL

- Indicações de ampla oferta de materiais na região e ausência de pressão no Dólar e petróleo coincidem para possibilidade de flexibilização dos preços.
- Pelo lado da Demanda o Brasil ainda não apresenta consistência nos indicadores, com indicadores variando entre positivo e negativo.
- Dólar na semana R\$ 3,74 na esteira das notícias sobre taxas nos EUA e quadro político e econômico no Brasil.

Análise de Mercados Semana 29 Polietilenos

Polietilenos (Ásia)

- PE Baixa Densidade- Seguem pequenas altas olhando para temporada pico em Setembro
- PE Baixa Densidade Linear-Num misto de baixas margens e demanda fraca preços inalterados
- PE Alta Densidade -Aplicação de embalagens recupera com sazonalidade e traz leve alta
- Etileno - Renovando pequenas altas Eteno vai buscando espaço para recuperação com incertezas

Polietilenos (Houston)

- PE Baixa Densidade - Preços observam manutenção mas novas plantas (Sasol) abrem espaço para baixas
- PE Baixa Densidade Linear - Fundamentos mantém preços estáveis com tendência possíveis quedas
- PE Alta Densidade - Indicadores apontam para quedas mas mercados na semana ainda com manutenção
- Etileno - Mercado precifica potencial risco com Tempestade Tropical Barry na região dos Crackers

Polietilenos (América Latina)

- Sem suporte nas variáveis os preços acompanham mercado global com tendência de quedas na região. Cracker Dow Argentina ainda sem previsão de retorno, abastecimento regulado com origem EUA

Polietilenos Ásia

Gráfico Polietilenos CIF SE Ásia

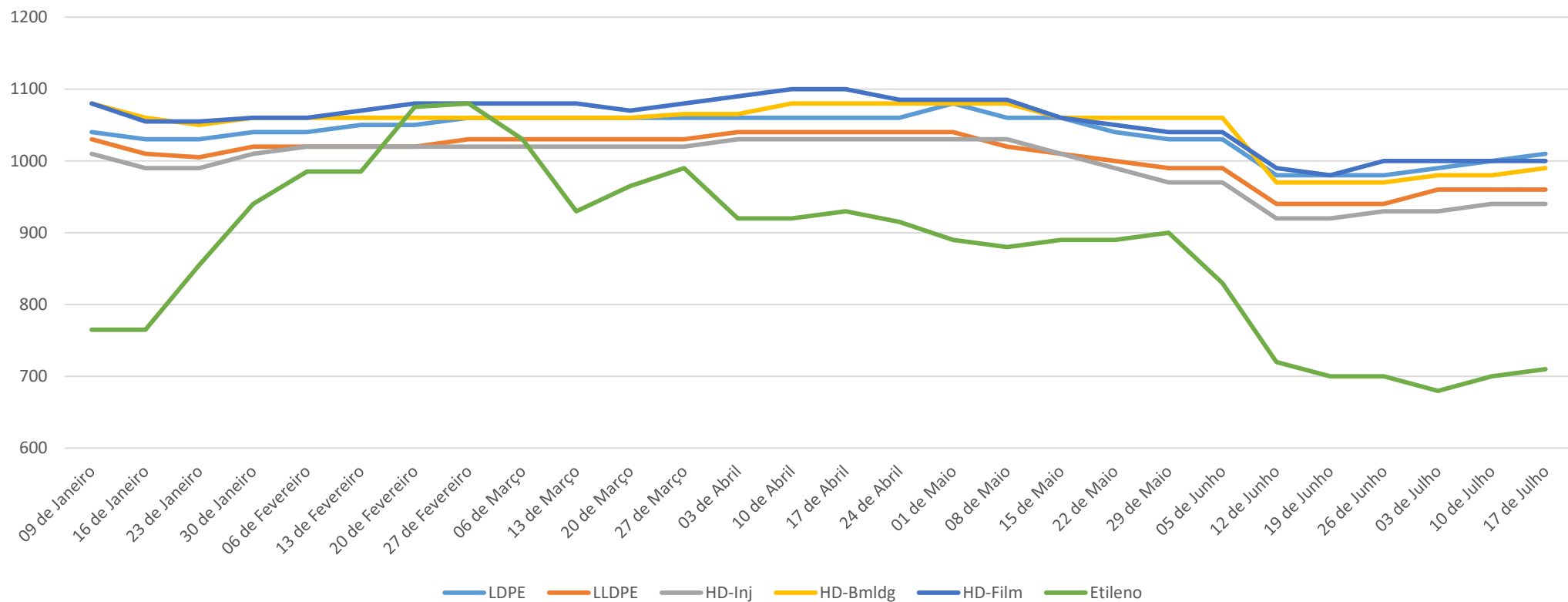

Observações:

Cotação Internacional CIF SE Ásia - FOB

Handling Porto Origem : USD 50,00 / ton

Frete Internacional : USD 100,00 / ton

Seguro Internacional : 0,2%

Taxas no desembaraço: 6% (despachante-Siscomex-Capatazias-Despesas Portuárias-Frete Interno)

Imposto Importação : 14% - Nos casos PP / PVC consultar Tarifas Extras conforme origem

Impostos Nacionalização : ICMS (conforme o Estado e forma de importação) - IPI 5% - PIS 2,10% - COFINS 9,65%

Polietilenos Houston

Gráfico Polietilenos FAS Houston

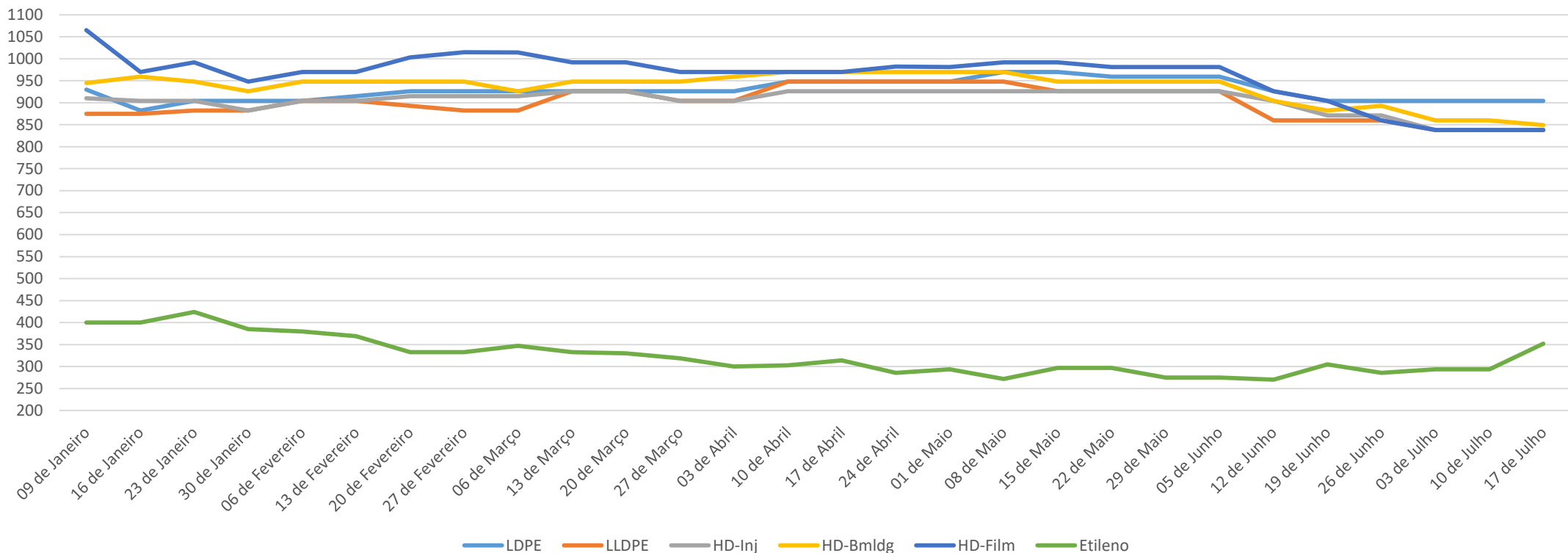

Observações:

Cotação Internacional FAS Houston

Handling Porto Origem : USD 50,00 / ton

Frete Internacional : USD 80,00 / ton

Seguro Internacional : 0,2%

Taxas no desembaraço: 6% (despachante-Siscomex-Capatazias-Despesas Portuárias-Frete Interno)

Imposto Importação : 14% - Nos casos PP / PVC consultar Tarifas Extras conforme origem

Impostos Nacionalização : ICMS (conforme o Estado e forma de importação) - IPI 5% - PIS 2,10% - COFINS 9,65%

Polietilenos – Preços Ásia

| Preços Médios CIF ASIA em USD / ton - Observar informações adicionais. | | | | | | |
|--|------|-------|--------|----------|---------|---------|
| DATA | LDPE | LLDPE | HD-Inj | HD-Bmldg | HD-Film | Etileno |
| 09 de Janeiro | 1040 | 1030 | 1010 | 1080 | 1080 | 765 |
| 16 de Janeiro | 1030 | 1010 | 990 | 1060 | 1055 | 765 |
| 23 de Janeiro | 1030 | 1005 | 990 | 1050 | 1055 | 855 |
| 30 de Janeiro | 1040 | 1020 | 1010 | 1060 | 1060 | 940 |
| 06 de Fevereiro | 1040 | 1020 | 1020 | 1060 | 1060 | 985 |
| 13 de Fevereiro | 1050 | 1020 | 1020 | 1060 | 1070 | 985 |
| 20 de Fevereiro | 1050 | 1020 | 1020 | 1060 | 1080 | 1075 |
| 27 de Fevereiro | 1060 | 1030 | 1020 | 1060 | 1080 | 1080 |
| 06 de Março | 1060 | 1030 | 1020 | 1060 | 1080 | 1030 |
| 13 de Março | 1060 | 1030 | 1020 | 1060 | 1080 | 930 |
| 20 de Março | 1060 | 1030 | 1020 | 1060 | 1070 | 965 |
| 27 de Março | 1060 | 1030 | 1020 | 1065 | 1080 | 990 |
| 03 de Abril | 1060 | 1040 | 1030 | 1065 | 1090 | 920 |
| 10 de Abril | 1060 | 1040 | 1030 | 1080 | 1100 | 920 |
| 17 de Abril | 1060 | 1040 | 1030 | 1080 | 1100 | 930 |
| 24 de Abril | 1060 | 1040 | 1030 | 1080 | 1085 | 915 |
| 01 de Maio | 1080 | 1040 | 1030 | 1080 | 1085 | 890 |
| 08 de Maio | 1060 | 1020 | 1030 | 1080 | 1085 | 880 |
| 15 de Maio | 1060 | 1010 | 1010 | 1060 | 1060 | 890 |
| 22 de Maio | 1040 | 1000 | 990 | 1060 | 1050 | 890 |
| 29 de Maio | 1030 | 990 | 970 | 1060 | 1040 | 900 |
| 05 de Junho | 1030 | 990 | 970 | 1060 | 1040 | 830 |
| 12 de Junho | 980 | 940 | 920 | 970 | 990 | 720 |
| 19 de Junho | 980 | 940 | 920 | 970 | 980 | 700 |
| 26 de Junho | 980 | 940 | 930 | 970 | 1000 | 700 |
| 03 de Julho | 990 | 960 | 930 | 980 | 1000 | 680 |
| 10 de Julho | 1000 | 960 | 940 | 980 | 1000 | 700 |
| 17 de Julho | 1010 | 960 | 940 | 990 | 1000 | 710 |

Polietilenos – Preços Houston

| Preços Médios FAS Houston em USD / ton - Observar informações adicionais | | | | | | |
|--|------|-------|--------|----------|---------|---------|
| DATA | LDPE | LLDPE | HD-Inj | HD-Bmldg | HD-Film | Etileno |
| 09 de Janeiro | 930 | 875 | 910 | 945 | 1065 | 400 |
| 16 de Janeiro | 882 | 875 | 904 | 959 | 970 | 400 |
| 23 de Janeiro | 904 | 882 | 904 | 948 | 992 | 424 |
| 30 de Janeiro | 904 | 882 | 882 | 926 | 948 | 385 |
| 06 de Fevereiro | 904 | 904 | 904 | 948 | 970 | 380 |
| 13 de Fevereiro | 915 | 904 | 904 | 948 | 970 | 369 |
| 20 de Fevereiro | 926 | 893 | 915 | 948 | 1003 | 333 |
| 27 de Fevereiro | 926 | 882 | 915 | 948 | 1015 | 333 |
| 06 de Março | 926 | 882 | 915 | 926 | 1014 | 347 |
| 13 de Março | 926 | 926 | 926 | 948 | 992 | 333 |
| 20 de Março | 926 | 926 | 926 | 948 | 992 | 330 |
| 27 de Março | 926 | 904 | 904 | 948 | 970 | 319 |
| 03 de Abril | 926 | 904 | 904 | 959 | 970 | 300 |
| 10 de Abril | 948 | 948 | 926 | 970 | 970 | 303 |
| 17 de Abril | 948 | 948 | 926 | 970 | 970 | 314 |
| 24 de Abril | 948 | 948 | 926 | 970 | 982 | 286 |
| 01 de Maio | 948 | 948 | 926 | 970 | 981 | 294 |
| 08 de Maio | 970 | 948 | 926 | 970 | 992 | 272 |
| 15 de Maio | 970 | 926 | 926 | 948 | 992 | 297 |
| 22 de Maio | 959 | 926 | 926 | 948 | 981 | 297 |
| 29 de Maio | 959 | 926 | 926 | 948 | 981 | 275 |
| 05 de Junho | 959 | 926 | 926 | 948 | 981 | 275 |
| 12 de Junho | 926 | 860 | 904 | 904 | 926 | 270 |
| 19 de Junho | 904 | 860 | 871 | 882 | 904 | 305 |
| 26 de Junho | 904 | 860 | 871 | 893 | 860 | 286 |
| 03 de Julho | 904 | 838 | 838 | 860 | 838 | 294 |
| 10 de Julho | 904 | 838 | 838 | 860 | 838 | 294 |
| 17 de Julho | 904 | 838 | 838 | 849 | 838 | 352 |

Análise de Mercados Semana 29 Polipropileno

Polipropileno (Ásia)

- Suporte para recuperação de preços sem muita força, operam estáveis na semana
- Propeno - Manutenção de preços na semana mas pode virar para alta cenário global

Polipropileno (Houston)

- Efeito imediato duas plantas (Flint Hill e Enterprises) parando provoca alta na semana

Polipropileno (Am. Latina)

- Brasil : Com incertezas mercado opera estável mas observa exterior
- Propeno -Pressão por menor oferta e riscos com Temporada de furacões elevam preços

Polipropileno Ásia

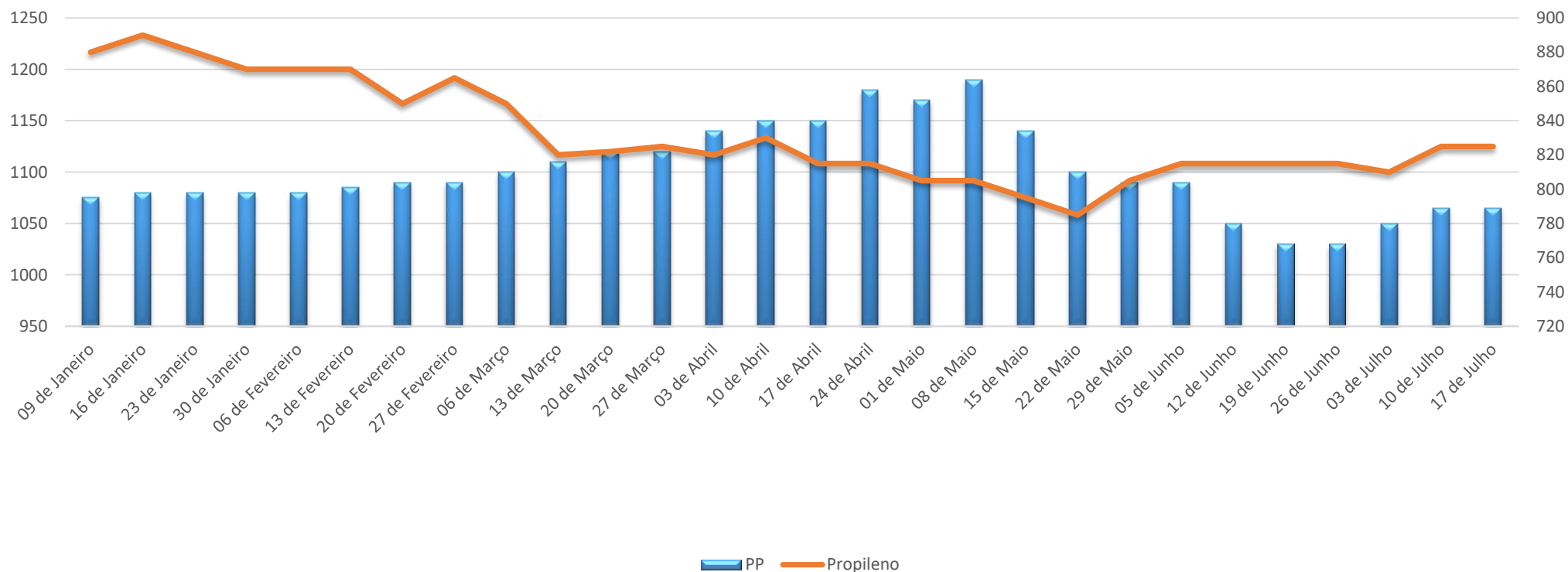

Observações:

Cotação Internacional CFR SE Ásia - FOB

Handling Porto Origem : USD 50,00 / ton

Frete Internacional : USD 100,00 / ton

Seguro Internacional : 0,2%

Taxas no desembaraço: 6% (despachante-Siscomex-Capatazias-Despesas Portuárias-Frete Interno)

Imposto Importação : 14% - Nos casos PP / PVC consultar Tarifas Extras conforme origem

Impostos Nacionalização : ICMS (conforme o Estado e forma de importação) - IPI 5% - PIS 2,10% - COFINS 9,65%

Polipropileno Houston

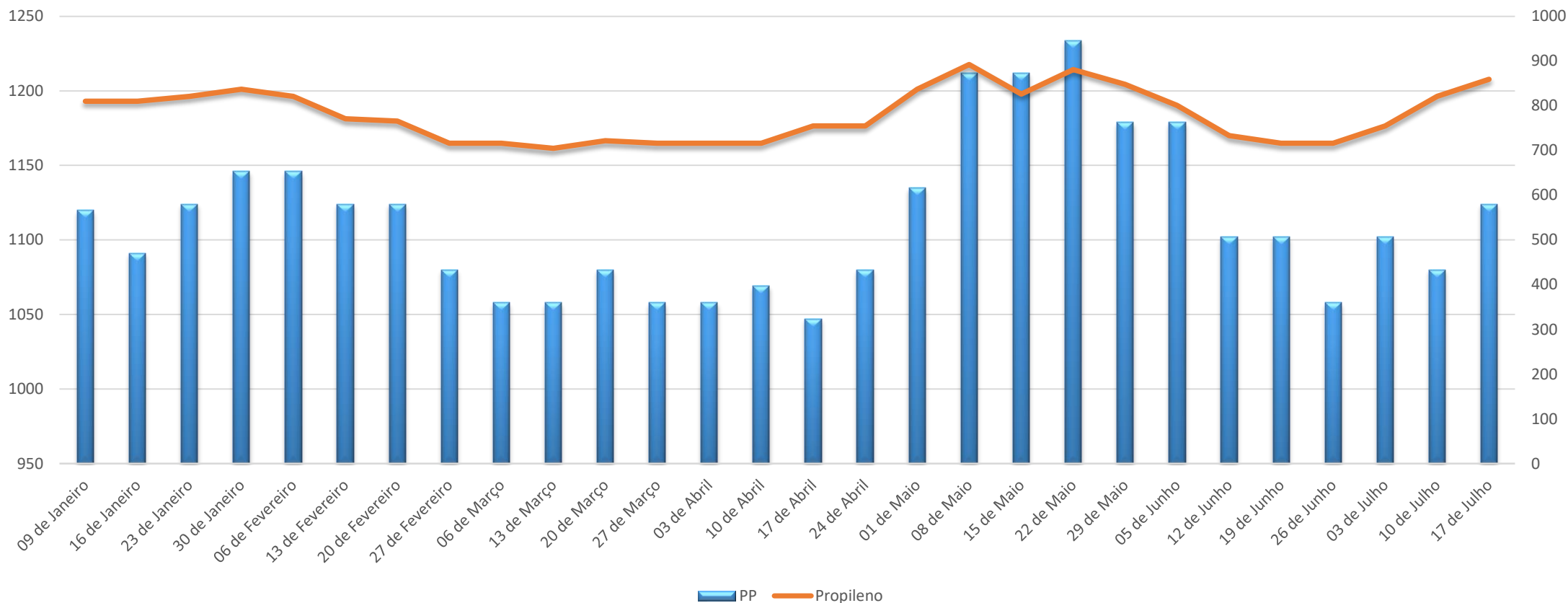

Observações:

Cotação Internacional FAS Houston

Handling Porto Origem : USD 50,00 / ton

Frete Internacional : USD 80,00 / ton

Seguro Internacional : 0,2%

Taxas no desembaraço: 6% (despachante-Siscomex-Capatazias-Despesas Portuárias-Frete Interno)

Imposto Importação : 14% - Nos casos PP / PVC consultar Tarifas Extras conforme origem

Impostos Nacionalização : ICMS (conforme o Estado e forma de importação) - IPI 5% - PIS 2,10% - COFINS 9,65%

Polipropileno – Preços Ásia

Preços Médios CIF ASIA em USD / ton

Observar informações adicionais

| DATA | PP | Propileno |
|-----------------|------|-----------|
| 09 de Janeiro | 1075 | 880 |
| 16 de Janeiro | 1080 | 890 |
| 23 de Janeiro | 1080 | 880 |
| 30 de Janeiro | 1080 | 870 |
| 06 de Fevereiro | 1080 | 870 |
| 13 de Fevereiro | 1085 | 870 |
| 20 de Fevereiro | 1090 | 850 |
| 27 de Fevereiro | 1090 | 865 |
| 06 de Março | 1100 | 850 |
| 13 de Março | 1110 | 820 |
| 20 de Março | 1120 | 822 |
| 27 de Março | 1120 | 825 |
| 03 de Abril | 1140 | 820 |
| 10 de Abril | 1150 | 830 |
| 17 de Abril | 1150 | 815 |
| 24 de Abril | 1180 | 815 |
| 01 de Maio | 1170 | 805 |
| 08 de Maio | 1190 | 805 |
| 15 de Maio | 1140 | 795 |
| 22 de Maio | 1100 | 785 |
| 29 de Maio | 1090 | 805 |
| 05 de Junho | 1090 | 815 |
| 12 de Junho | 1050 | 815 |
| 19 de Junho | 1030 | 815 |
| 26 de Junho | 1030 | 815 |
| 03 de Julho | 1050 | 810 |
| 10 de Julho | 1065 | 825 |
| 17 de Julho | 1065 | 825 |

Polipropileno – Preços Houston

| Preços Médios FAS Houston em USD / ton | | |
|---|-----------|------------------|
| Observar informações adicionais | | |
| DATA | PP | Propileno |
| 09 de Janeiro | 1120 | 810 |
| 16 de Janeiro | 1091 | 810 |
| 23 de Janeiro | 1124 | 821 |
| 30 de Janeiro | 1146 | 837 |
| 06 de Fevereiro | 1146 | 821 |
| 13 de Fevereiro | 1124 | 771 |
| 20 de Fevereiro | 1124 | 766 |
| 27 de Fevereiro | 1080 | 716 |
| 06 de Março | 1058 | 716 |
| 13 de Março | 1058 | 705 |
| 20 de Março | 1080 | 722 |
| 27 de Março | 1058 | 716 |
| 03 de Abril | 1058 | 716 |
| 10 de Abril | 1069 | 716 |
| 17 de Abril | 1047 | 755 |
| 24 de Abril | 1080 | 755 |
| 01 de Maio | 1135 | 837 |
| 08 de Maio | 1212 | 892 |
| 15 de Maio | 1212 | 826 |
| 22 de Maio | 1234 | 881 |
| 29 de Maio | 1179 | 848 |
| 05 de Junho | 1179 | 801 |
| 12 de Junho | 1102 | 733 |
| 19 de Junho | 1102 | 716 |
| 26 de Junho | 1058 | 716 |
| 03 de Julho | 1102 | 755 |
| 10 de Julho | 1080 | 821 |
| 17 de Julho | 1124 | 859 |

Análise de Mercados Semana 29 Poliestireno

Poliestireno (Ásia)

- Mercado observa manutenção de preços para fechamento Julho
- Estireno - Pontualmente pressão de custos e melhora em indicadores Ásia levam a pequena alta

Poliestireno (Houston)

- Reports indicam queda forte demanda EUA preços caem

Poliestireno (Am. Latina)

- Brasil : Mudança nos indicadores externos pode limitar repasses locais
- Estireno - Sem possibilidade de repassar na cadeia, preços cedem

Poliestireno Ásia

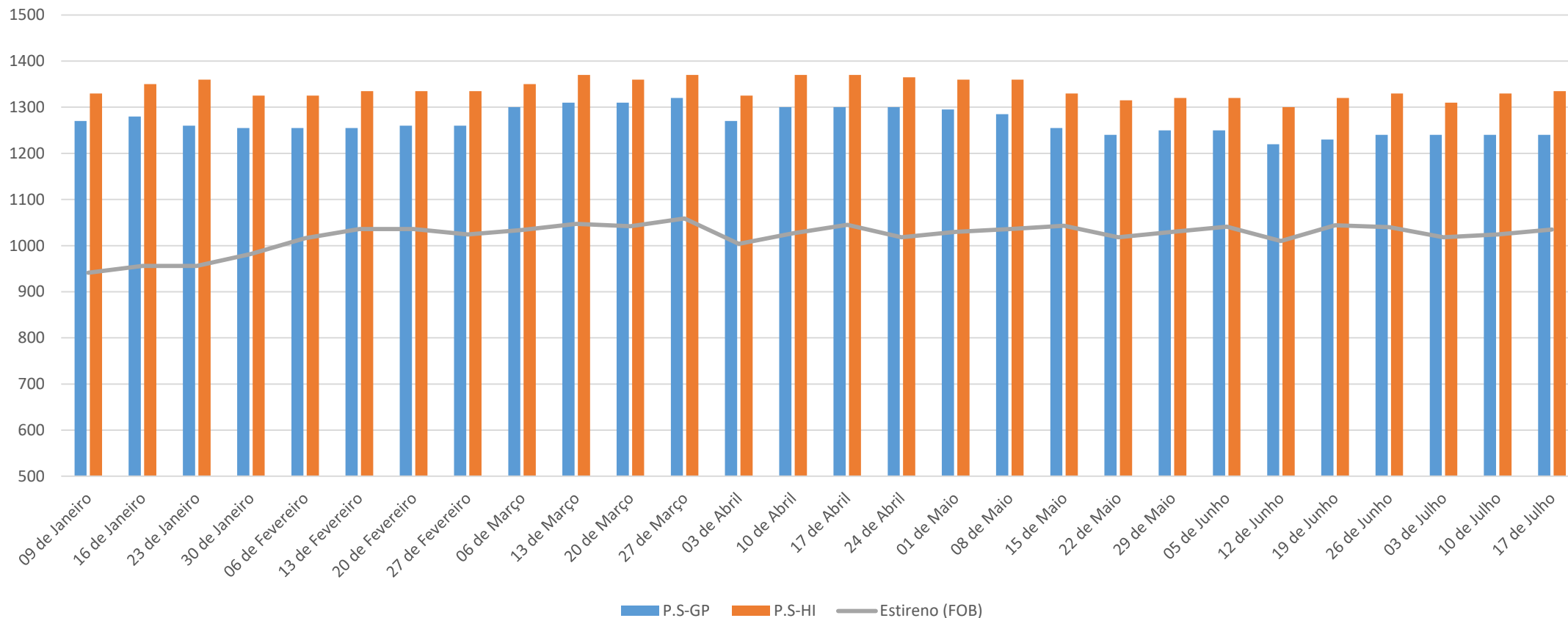

Observações:

Cotação Internacional SE CFR Ásia – FOB

Handling Porto Origem : USD 50,00 / ton

Frete Internacional : USD 100,00 / ton

Seguro Internacional : 0,2%

Taxas no desembaraço: 6% (despachante-Siscomex-Capatazias-Despesas Portuárias-Frete Interno)

Imposto Importação : 14% - Nos casos PP / PVC consultar Tarifas Extras conforme origem

Impostos Nacionalização : ICMS (conforme o Estado e forma de importação) - IPI 5% - PIS 2,10% - COFINS 9,65%

Poliestireno Houston

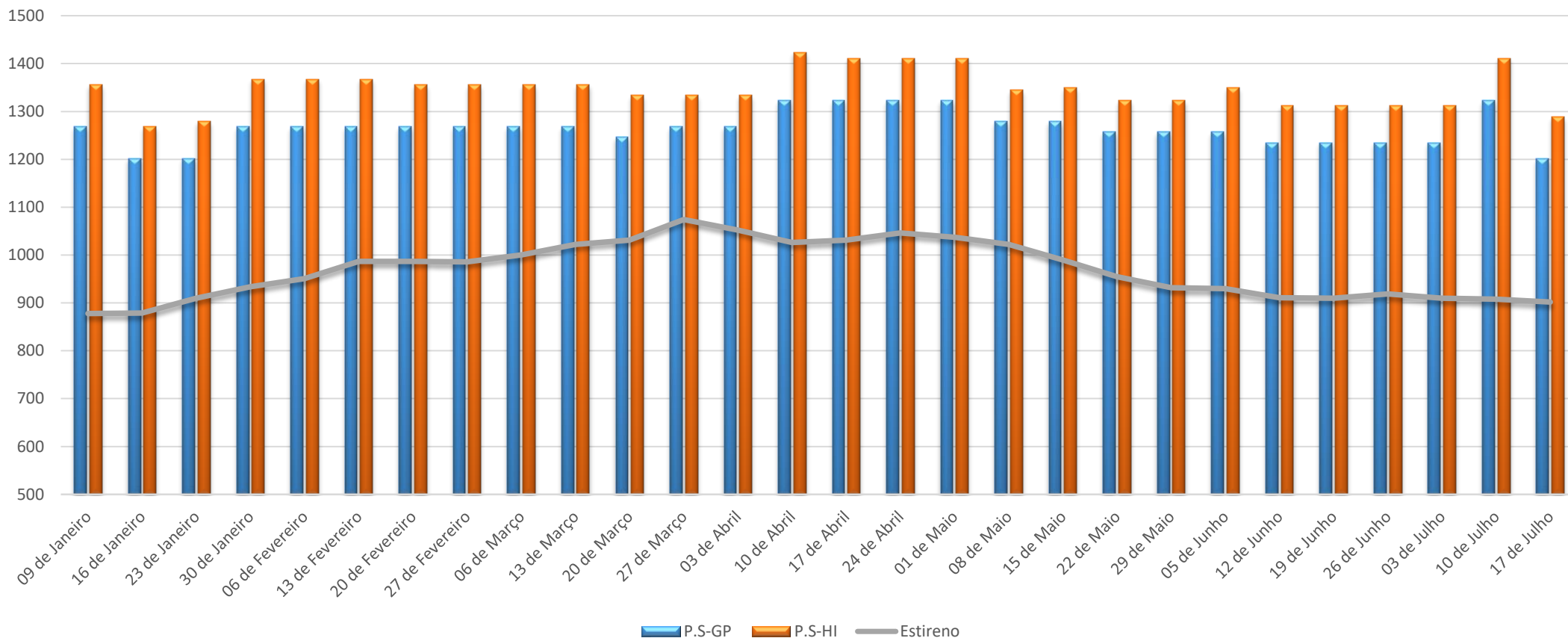

Observações:

Cotação Internacional FAS Houston

Handling Porto Origem : USD 50,00 / ton

Frete Internacional : USD 80,00 / ton

Seguro Internacional : 0,2%

Taxas no desembaraço: 6% (despachante-Siscomex-Capatazias-Despesas Portuárias-Frete Interno)

Imposto Importação : 14% - Nos casos PP / PVC consultar Tarifas Extras conforme origem

Impostos Nacionalização : ICMS (conforme o Estado e forma de importação) - IPI 5% - PIS 2,10% - COFINS 9,65%

Poliestireno – Preços Ásia

Preços Médios CFR SE ASIA em USD / ton

Observar informações adicionais

| DATA | P.S-GP | P.S-HI | Estireno (FOB) |
|-----------------|--------|--------|----------------|
| 09 de Janeiro | 1270 | 1330 | 941 |
| 16 de Janeiro | 1280 | 1350 | 956 |
| 23 de Janeiro | 1260 | 1360 | 956 |
| 30 de Janeiro | 1255 | 1325 | 982 |
| 06 de Fevereiro | 1255 | 1325 | 1016 |
| 13 de Fevereiro | 1255 | 1335 | 1036 |
| 20 de Fevereiro | 1260 | 1335 | 1036 |
| 27 de Fevereiro | 1260 | 1335 | 1024 |
| 06 de Março | 1300 | 1350 | 1034 |
| 13 de Março | 1310 | 1370 | 1047 |
| 20 de Março | 1310 | 1360 | 1042 |
| 27 de Março | 1320 | 1370 | 1059 |
| 03 de Abril | 1270 | 1325 | 1004 |
| 10 de Abril | 1300 | 1370 | 1027 |
| 17 de Abril | 1300 | 1370 | 1045 |
| 24 de Abril | 1300 | 1365 | 1018 |
| 01 de Maio | 1295 | 1360 | 1030 |
| 08 de Maio | 1285 | 1360 | 1036 |
| 15 de Maio | 1255 | 1330 | 1043 |
| 22 de Maio | 1240 | 1315 | 1018 |
| 29 de Maio | 1250 | 1320 | 1030 |
| 05 de Junho | 1250 | 1320 | 1041 |
| 12 de Junho | 1220 | 1300 | 1010 |
| 19 de Junho | 1230 | 1320 | 1044 |
| 26 de Junho | 1240 | 1330 | 1040 |
| 03 de Julho | 1240 | 1310 | 1018 |
| 10 de Julho | 1240 | 1330 | 1024 |
| 17 de Julho | 1240 | 1335 | 1035 |

Poliestireno – Preços Houston

Preços Médios FAS Houston em USD / ton

Observar informações adicionais

| DATA | P.S-GP | P.S-HI | Estireno |
|-----------------|--------|--------|----------|
| 09 de Janeiro | 1268 | 1356 | 878 |
| 16 de Janeiro | 1202 | 1268 | 879 |
| 23 de Janeiro | 1202 | 1280 | 910 |
| 30 de Janeiro | 1268 | 1367 | 934 |
| 06 de Fevereiro | 1268 | 1367 | 951 |
| 13 de Fevereiro | 1268 | 1367 | 987 |
| 20 de Fevereiro | 1268 | 1356 | 987 |
| 27 de Fevereiro | 1268 | 1356 | 986 |
| 06 de Março | 1268 | 1356 | 1000 |
| 13 de Março | 1268 | 1356 | 1022 |
| 20 de Março | 1246 | 1334 | 1031 |
| 27 de Março | 1268 | 1334 | 1074 |
| 03 de Abril | 1268 | 1334 | 1052 |
| 10 de Abril | 1323 | 1424 | 1026 |
| 17 de Abril | 1323 | 1411 | 1031 |
| 24 de Abril | 1323 | 1411 | 1046 |
| 01 de Maio | 1323 | 1411 | 1037 |
| 08 de Maio | 1279 | 1345 | 1022 |
| 15 de Maio | 1279 | 1350 | 990 |
| 22 de Maio | 1257 | 1323 | 955 |
| 29 de Maio | 1257 | 1323 | 932 |
| 05 de Junho | 1257 | 1350 | 930 |
| 12 de Junho | 1235 | 1312 | 911 |
| 19 de Junho | 1235 | 1312 | 910 |
| 26 de Junho | 1235 | 1312 | 919 |
| 03 de Julho | 1235 | 1312 | 910 |
| 10 de Julho | 1323 | 1411 | 908 |
| 17 de Julho | 1201 | 1289 | 902 |

Análise de Mercados Semana 29 PVC

PVC (Ásia)

- Mercados operam estáveis na Ásia sem pressão que altere parâmetros

PVC (Houston)

- Preços estáveis mas acima do aceitável nos mercados de exportação

PVC (Am. Latina)

- Brasil - Preços já operam com sinais de fraqueza no mercado pois demanda está fraca e não há maiores restrições de ofertas

PVC Ásia

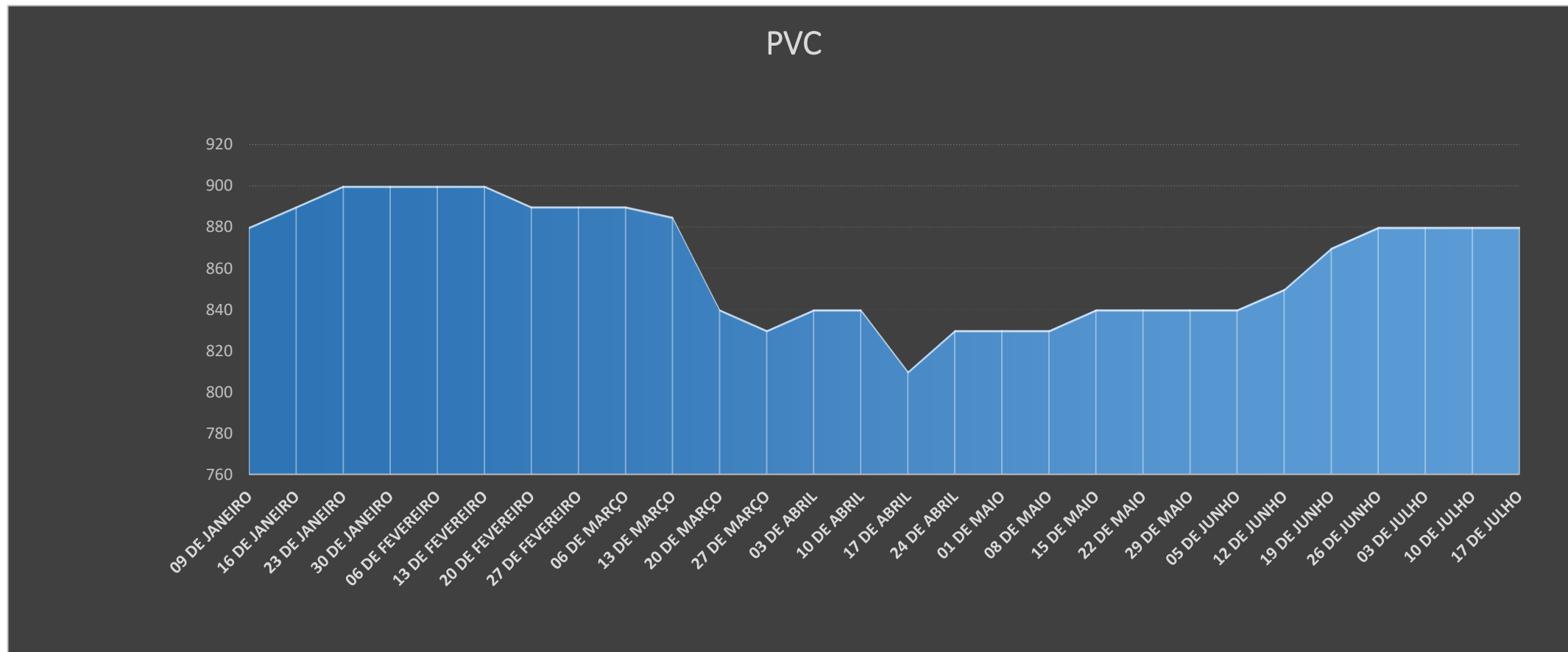

Observações:

Cotação Internacional SE CFR Ásia - FOB

Handling Porto Origem : USD 50,00 / ton

Frete Internacional : USD 100,00 / ton

Seguro Internacional : 0,2%

Taxas no desembaraço: 6% (despachante-Siscomex-Capatazias-Despesas Portuárias-Frete Interno)

Imposto Importação : 14% - Nos casos PP / PVC consultar Tarifas Extras conforme origem

Impostos Nacionalização : ICMS (conforme o Estado e forma de importação) - IPI 5% - PIS 2,10% - COFINS 9,65%

PVC Houston

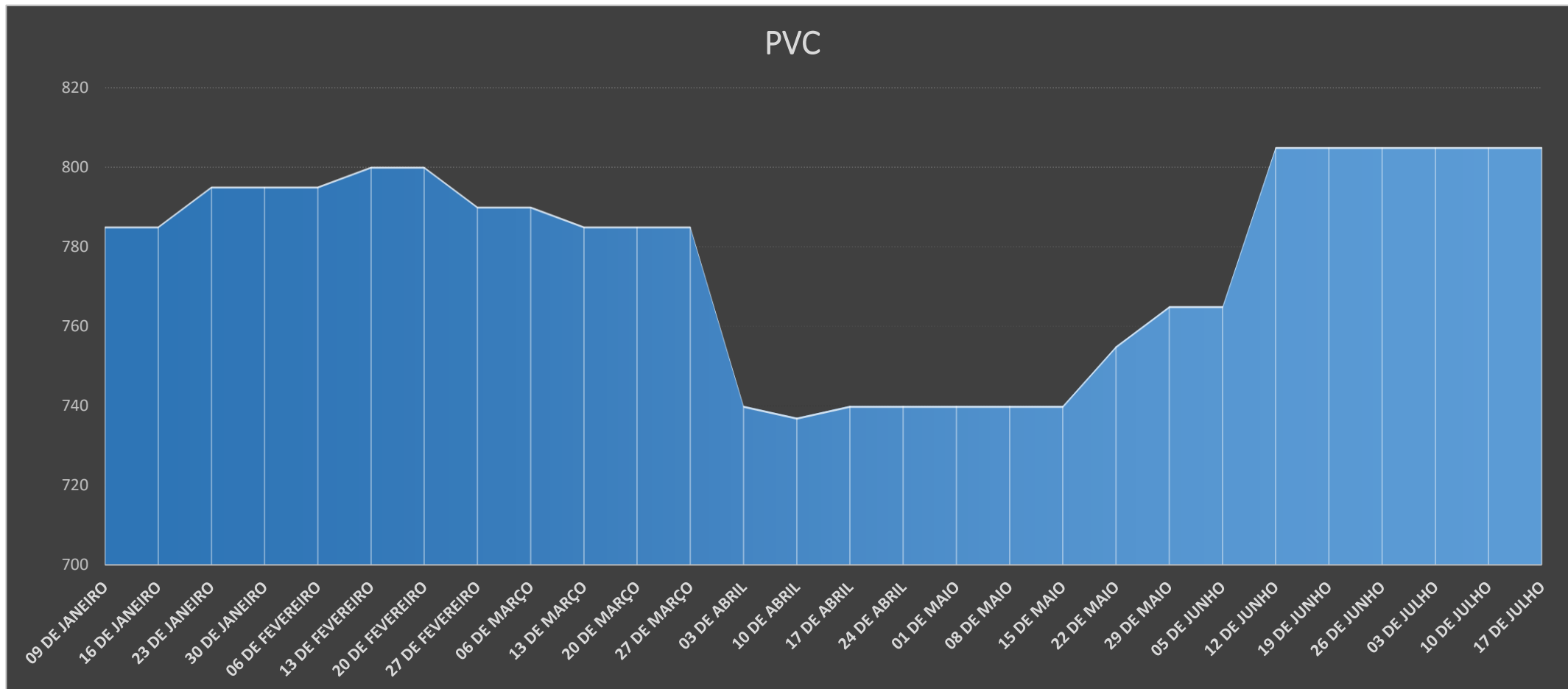

Observações:

Cotação Internacional FAS Houston

Handling Porto Origem : USD 50,00 / ton

Frete Internacional : USD 80,00 / ton

Seguro Internacional : 0,2%

Taxas no desembaraço: 6% (despachante-Siscomex-Capatazias-Despesas Portuárias-Frete Interno)

Imposto Importação : 14% - Nos casos PP / PVC consultar Tarifas Extras conforme origem

Impostos Nacionalização : ICMS (conforme o Estado e forma de importação) - IPI 5% - PIS 2,10% - COFINS 9,65%

PVC – Preços Ásia

| Preços Médios CFR SE ASIA em USD / ton | |
|---|------------|
| Observar informações adicionais | |
| DATA | PVC |
| 09 de Janeiro | 880 |
| 16 de Janeiro | 890 |
| 23 de Janeiro | 900 |
| 30 de Janeiro | 900 |
| 06 de Fevereiro | 900 |
| 13 de Fevereiro | 900 |
| 20 de Fevereiro | 890 |
| 27 de Fevereiro | 890 |
| 06 de Março | 890 |
| 13 de Março | 885 |
| 20 de Março | 840 |
| 27 de Março | 830 |
| 03 de Abril | 840 |
| 10 de Abril | 840 |
| 17 de Abril | 810 |
| 24 de Abril | 830 |
| 01 de Maio | 830 |
| 08 de Maio | 830 |
| 15 de Maio | 840 |
| 22 de Maio | 840 |
| 29 de Maio | 840 |
| 05 de Junho | 840 |
| 12 de Junho | 850 |
| 19 de Junho | 870 |
| 26 de Junho | 880 |
| 03 de Julho | 880 |
| 10 de Julho | 880 |
| 17 de Julho | 880 |

PVC – Preços Houston

| Preços Médios FAS Houston em USD / ton | |
|---|------------|
| DATA | PVC |
| 09 de Janeiro | 785 |
| 16 de Janeiro | 785 |
| 23 de Janeiro | 795 |
| 30 de Janeiro | 795 |
| 06 de Fevereiro | 795 |
| 13 de Fevereiro | 800 |
| 20 de Fevereiro | 800 |
| 27 de Fevereiro | 790 |
| 06 de Março | 790 |
| 13 de Março | 785 |
| 20 de Março | 785 |
| 27 de Março | 785 |
| 03 de Abril | 740 |
| 10 de Abril | 737 |
| 17 de Abril | 740 |
| 24 de Abril | 740 |
| 01 de Maio | 740 |
| 08 de Maio | 740 |
| 15 de Maio | 740 |
| 22 de Maio | 755 |
| 29 de Maio | 765 |
| 05 de Junho | 765 |
| 12 de Junho | 805 |
| 19 de Junho | 805 |
| 26 de Junho | 805 |
| 03 de Julho | 805 |
| 10 de Julho | 805 |
| 17 de Julho | 805 |

Análise de Mercados Semana 29 ABS e PET

ABS (Ásia)

- Após últimas valorizações se observa manutenção de preços

PET - Bottle Grade

- Cenário de menor demanda muito nítido, preços estáveis

ABS (Houston)

- Região Norte América opera com preços estáveis

PET - Bottle Grade

- Expectativas de maior consumo não se confirmam preços operam inalterados

ABS e PET Ásia

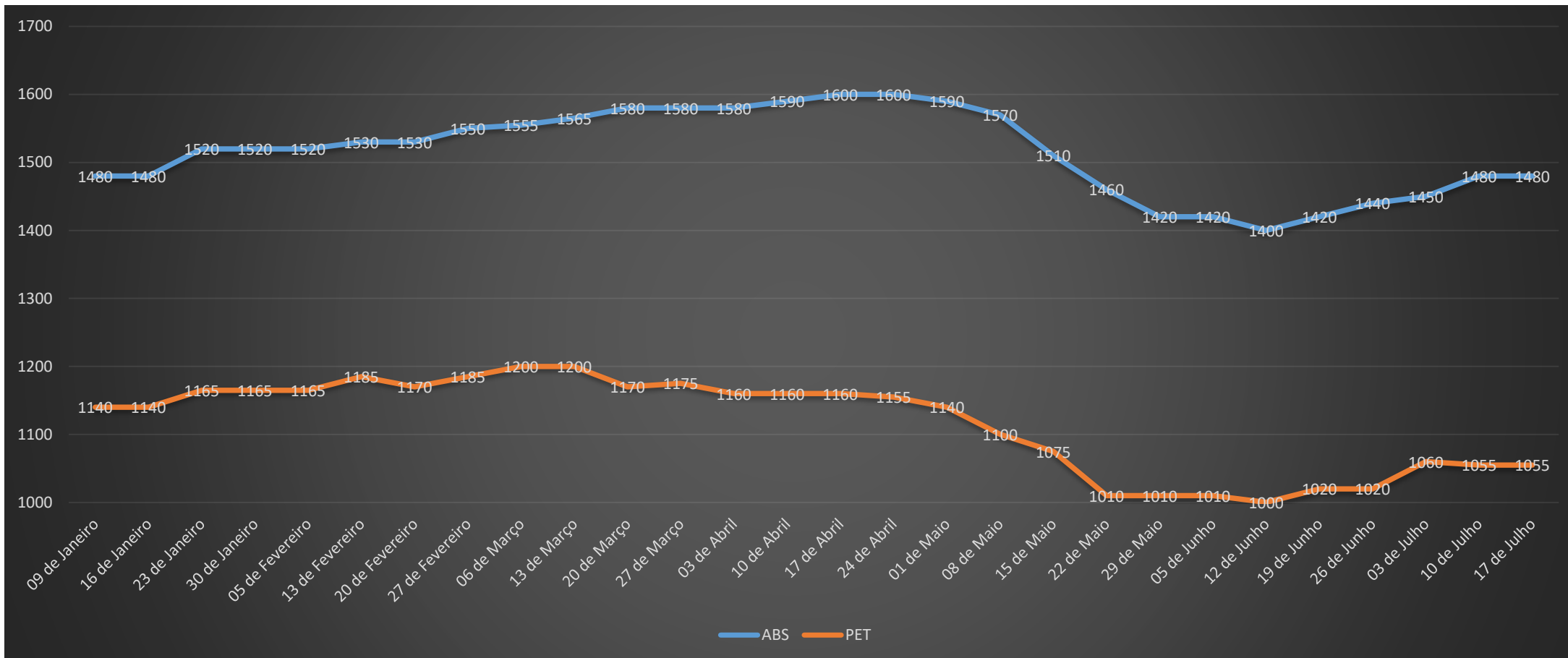

Observações:

Cotação Internacional CIF SE Ásia – FOB

Handling Porto Origem : USD 50,00 / ton

Frete Internacional : USD 100,00 / ton

Seguro Internacional : 0,2%

Taxas no desembaraço: 6% (despachante-Siscomex-Capatazias-Despesas Portuárias-Frete Interno)

Imposto Importação : 14% - Nos casos PP / PVC consultar Tarifas Extras conforme origem

Impostos Nacionalização : ICMS (conforme o Estado e forma de importação) - IPI 5% - PIS 2,10% - COFINS 9,65%

ABS e PET Houston

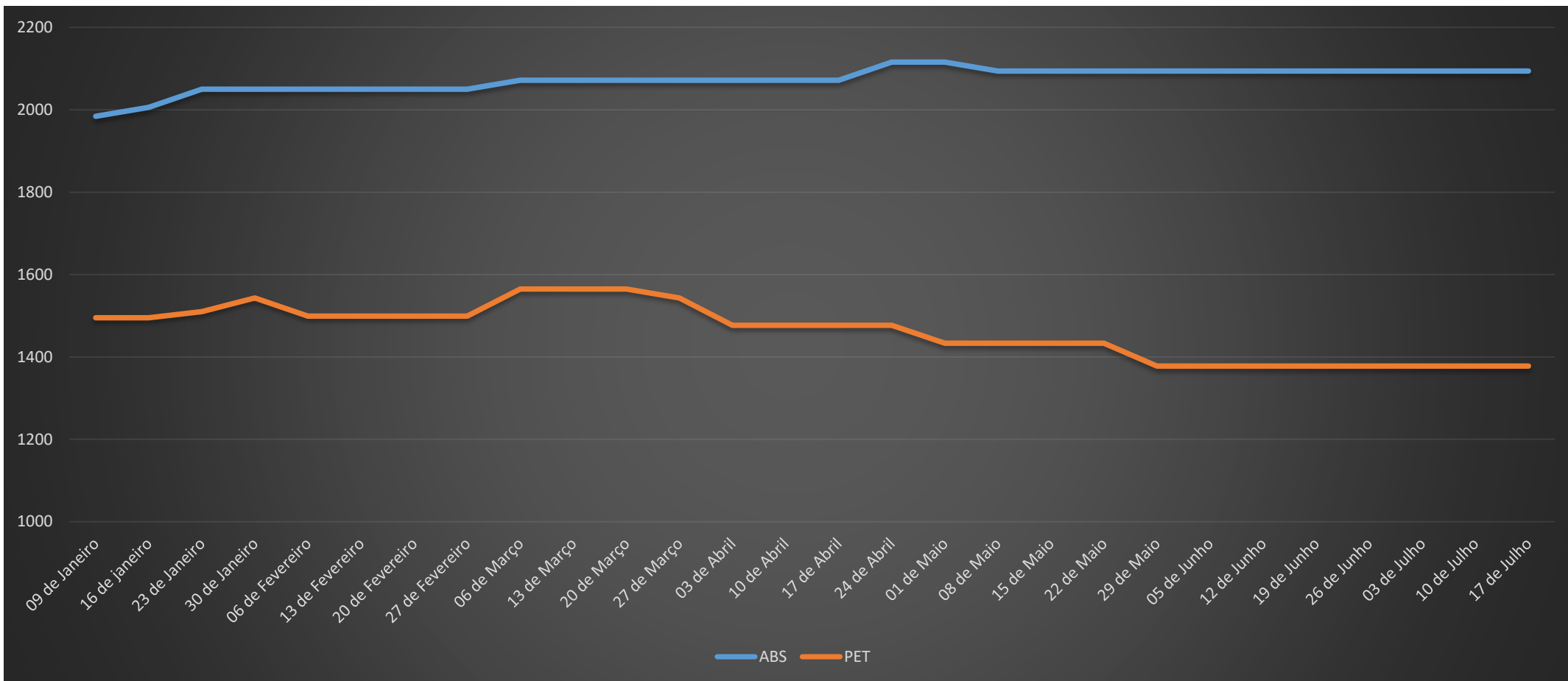

Observações:

Cotação Internacional FAS Houston

Handling Porto Origem : USD 50,00 / ton

Frete Internacional : USD 80,00 / ton

Seguro Internacional : 0,2%

Taxas no desembaraço: 6% (despachante-Siscomex-Capatazias-Despesas Portuárias-Frete Interno)

Imposto Importação : 14% - Nos casos PP / PVC consultar Tarifas Extras conforme origem

Impostos Nacionalização : ICMS (conforme o Estado e forma de importação) - IPI 5% - PIS 2,10% - COFINS 9,65%

ABS e PET– Preços Ásia

| Preços Médios CIF SE Ásia USD / Ton | | |
|-------------------------------------|------|------|
| Observar informações adicionais | | |
| DATA | ABS | PET |
| 09 de Janeiro | 1480 | 1140 |
| 16 de Janeiro | 1480 | 1140 |
| 23 de Janeiro | 1520 | 1165 |
| 30 de Janeiro | 1520 | 1165 |
| 05 de Fevereiro | 1520 | 1165 |
| 13 de Fevereiro | 1530 | 1185 |
| 20 de Fevereiro | 1530 | 1170 |
| 27 de Fevereiro | 1550 | 1185 |
| 06 de Março | 1555 | 1200 |
| 13 de Março | 1565 | 1200 |
| 20 de Março | 1580 | 1170 |
| 27 de Março | 1580 | 1175 |
| 03 de Abril | 1580 | 1160 |
| 10 de Abril | 1590 | 1160 |
| 17 de Abril | 1600 | 1160 |
| 24 de Abril | 1600 | 1155 |
| 01 de Maio | 1590 | 1140 |
| 08 de Maio | 1570 | 1100 |
| 15 de Maio | 1510 | 1075 |
| 22 de Maio | 1460 | 1010 |
| 29 de Maio | 1420 | 1010 |
| 05 de Junho | 1420 | 1010 |
| 12 de Junho | 1400 | 1000 |
| 19 de Junho | 1420 | 1020 |
| 26 de Junho | 1440 | 1020 |
| 03 de Julho | 1450 | 1060 |
| 10 de Julho | 1480 | 1055 |
| 17 de Julho | 1480 | 1055 |

ABS e PET– Preços Houston

| Preços Médios Doméstico USA USD / ton | | |
|---------------------------------------|------|------|
| Observar informações adicionais | | |
| DATA | ABS | PET |
| 09 de Janeiro | 1984 | 1495 |
| 16 de janeiro | 2006 | 1495 |
| 23 de Janeiro | 2050 | 1510 |
| 30 de Janeiro | 2050 | 1543 |
| 06 de Fevereiro | 2050 | 1499 |
| 13 de Fevereiro | 2050 | 1499 |
| 20 de Fevereiro | 2050 | 1499 |
| 27 de Fevereiro | 2050 | 1499 |
| 06 de Março | 2072 | 1565 |
| 13 de Março | 2072 | 1565 |
| 20 de Março | 2072 | 1565 |
| 27 de Março | 2072 | 1543 |
| 03 de Abril | 2072 | 1477 |
| 10 de Abril | 2072 | 1477 |
| 17 de Abril | 2072 | 1477 |
| 24 de Abril | 2116 | 1477 |
| 01 de Maio | 2116 | 1433 |
| 08 de Maio | 2094 | 1433 |
| 15 de Maio | 2094 | 1433 |
| 22 de Maio | 2094 | 1433 |
| 29 de Maio | 2094 | 1378 |
| 05 de Junho | 2094 | 1378 |
| 12 de Junho | 2094 | 1378 |
| 19 de Junho | 2094 | 1378 |
| 26 de Junho | 2094 | 1378 |
| 03 de Julho | 2094 | 1378 |
| 10 de Julho | 2094 | 1378 |
| 17 de Julho | 2094 | 1378 |

análise de mercados de
MATÉRIAS-PRIMAS

BOLETIM INFORMATIVO

Informações: Consultor André Castro