

▼  
Semana 40

*análise de mercados de*  
**MATÉRIAS-PRIMAS**

BOLETIM INFORMATIVO



# Análise de Mercados Semana 40 - Comentários

O presente relatório contém Planilhas e Gráficos da Análise de Mercados referente a Semana 40 no período de 30.09 a 04.10.2019

## **GERAL**

- Passados os impactos dos ataques as Plantas na Arábia Saudita, houve recuperação do abastecimento quase integralmente. Isso traz Petróleo e Petroquímicos para uma readequação de parâmetros mundialmente falando.
- Petróleo opera nos USD 57,00 / USD 58,00 - Barril nesta semana.
- As perspectivas de consumo na China, a expectativa de desaceleração na Europa, trazem uma visão de baixo crescimento e demanda global. Esta é a sustentação de fundo para os níveis de preços atuais de quase todas as commodities em geral.
- No caso dos EUA os indicadores mantêm boa saúde, mas o mercado analisa uma potencial desaceleração da economia também.
- Neste contexto temos um destaque para a valorização do Eteno nos EUA, que em 10 semana subiu USD 200,00 / ton somando suportes entre problemas de manutenção em plantas, alto consumo das petroquímicas fabricantes de PE, eventuais riscos climáticos, problemas logísticos e mais recentemente desabastecimento de Eteno na Am.Latina o que torna EUA um exportador.
- Por outro lado renovam-se as altas taxas de produção das petroquímicas Americanas, hoje exportando forte para Canadá - México e Ásia ( fora China ).
- Na Ásia as questões da baixa demanda se acumulam e com exceção do Vietnã que se transformou num Polo produtor / Exportador, os outros países amargam tímidas taxas de crescimento.
- As resinas se comportam afetadas por estas variações e forte volatilidade neste contexto.
- Entretanto em condições de temperatura e pressão normais, a tendência é preços em baixa no último TRI2019.

## **BRASIL**

- Com o dólar operando na faixa do R\$ 4,07 - R\$ 4,10 e com a significativa queda do abastecimento de Polietilenos e Polipropilenos da Argentina, há forte pressão de aumentos nas Resinas no Brasil e região.
- Gradualmente a operação em Bahia Blanca vem retornando e o gargalo de volumes deve se reduzir até final do ano.
- As demais Resinas mantêm mais aderência ao balanço demanda x oferta, estando o Brasil e região com perspectivas não muito animadoras. Setores como Automotivo, Agronegócio e Exportadores observam alguma recuperação.
- Com o advento do Dólar , o Brasil tem exportado mais Resinas nos últimos 02 meses e isso ajudou a desovar o estoque que operava na cadeia, inibindo espaço para aumentos.
- Está em vigor tanto a solicitação de prorrogação da medida Antidumping para importação de PP ( origens Coréia do Sul, África do Sul e Índia ), como as medidas de Interesse Público que fazem o movimento contrário. As definições se darão nos próximos meses.

# Análise de Mercados Semana 40 Polietilenos

## Polietilenos (Ásia)

- PE Baixa Densidade- Nem a menor oferta compensa a baixa demanda preços estáveis
- PE Baixa Densidade Linear - Retorno de ofertas gradualmente traz alívio na pressão de preços
- PE Alta Densidade - Margens baixas e pouca percepção de melhora preços cedem na semana
- Etileno - Retorno do abastecimento da Arábia Saudita e demanda ainda fraca preços caem

## Polietilenos (Houston)

- PE Baixa Densidade - Apoiados em menores estoques Players lançam aumentos, mas suporte é questionável
- PE Baixa Densidade Linear - Movimento de alta busca recompôr margem sobre Eteno
- PE Alta Densidade - Entre ampla oferta e baixa demanda, estoques caíram e Players tentam aumentos
- Etileno - Subiu USD 200,00 / ton em 10 semanas utilizando variados argumentos de suporte, clima, estoques paradas de manutenção. Como Resinas não acompanham há transferência de margem

## Polietilenos (América Latina)

- Preços locais com pressão para aumentos tendo suporte no Eteno exterior, menores estoques e patamar do Dólar

# Polietilenos Ásia

## Gráfico Polietilenos CIF SE Ásia

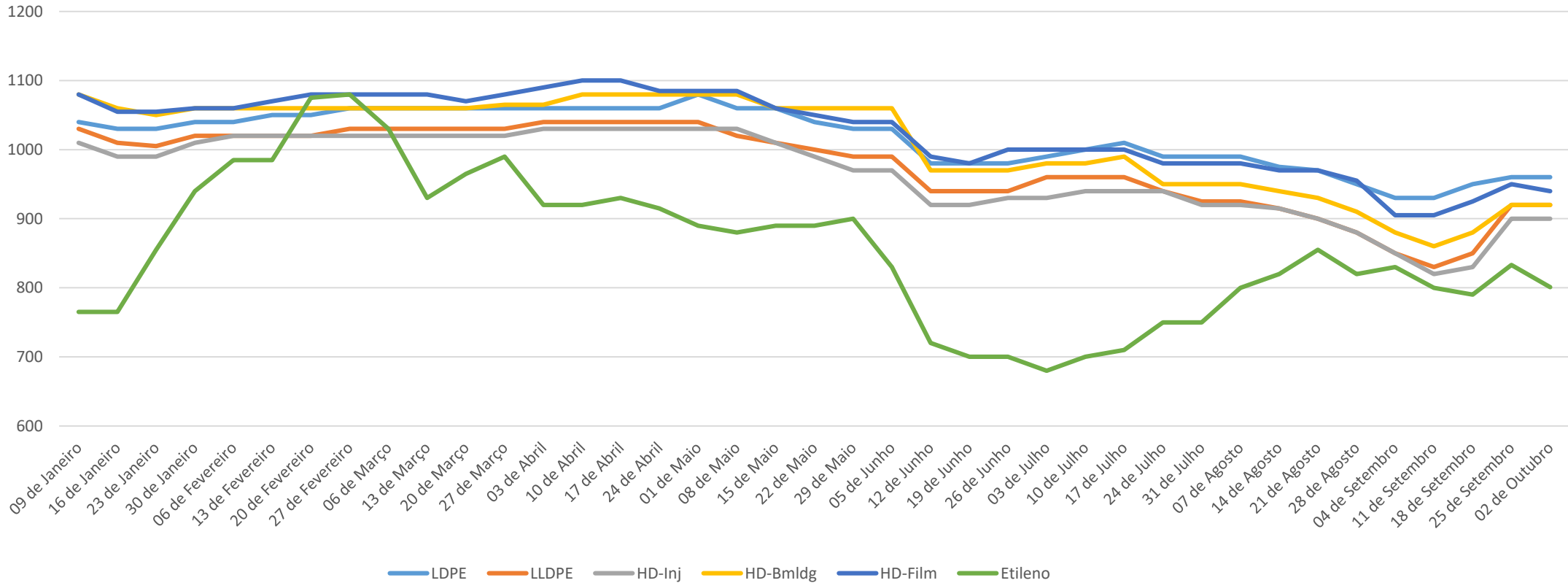

### Observações:

Cotação Internacional CIF SE Ásia - FOB

Handling Porto Origem : USD 50,00 / ton

Frete Internacional : USD 100,00 / ton

Seguro Internacional : 0,2%

Taxas no desembaraço: 6% (despachante-Siscomex-Capatazias-Despesas Portuárias-Frete Interno)

Imposto Importação : 14% - Nos casos PP / PVC consultar Tarifas Extras conforme origem

Impostos Nacionalização : ICMS (conforme o Estado e forma de importação) - IPI 5% - PIS 2,10% - COFINS 9,65%

# Polietilenos Houston

Gráfico Polietilenos FAS Houston

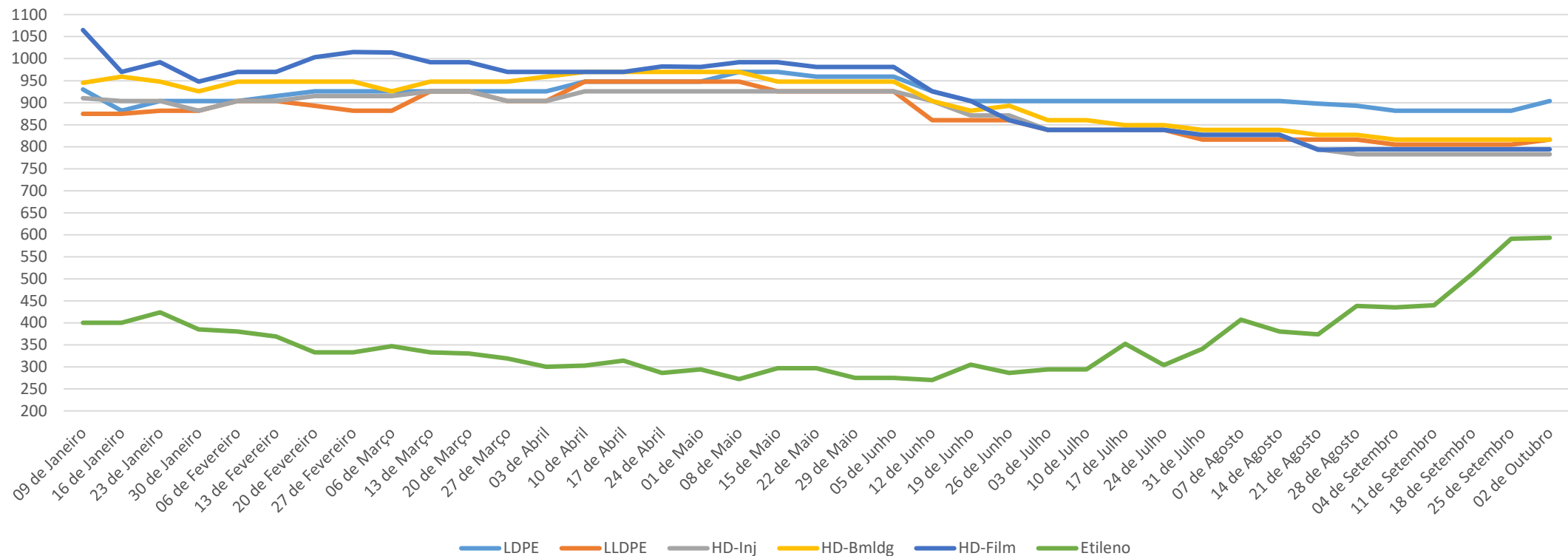

## Observações:

Cotação Internacional FAS Houston

Handling Porto Origem : USD 50,00 / ton

Frete Internacional : USD 80,00 / ton

Seguro Internacional : 0,2%

Taxas no desembaraço: 6% (despachante-Siscomex-Capatazias-Despesas Portuárias-Frete Interno)

Imposto Importação : 14% - Nos casos PP / PVC consultar Tarifas Extras conforme origem

Impostos Nacionalização : ICMS (conforme o Estado e forma de importação) - IPI 5% - PIS 2,10% - COFINS 9,65%

# Polietilenos – Preços Ásia

Preços Médios CIF ASIA em USD / ton - Observar informações adicionais						
DATA	LDPE	LLDPE	HD-Inj	HD-Bmldg	HD-Film	Etileno
09 de Janeiro	1040	1030	1010	1080	1080	765
16 de Janeiro	1030	1010	990	1060	1055	765
23 de Janeiro	1030	1005	990	1050	1055	855
30 de Janeiro	1040	1020	1010	1060	1060	940
06 de Fevereiro	1040	1020	1020	1060	1060	985
13 de Fevereiro	1050	1020	1020	1060	1070	985
20 de Fevereiro	1050	1020	1020	1060	1080	1075
27 de Fevereiro	1060	1030	1020	1060	1080	1080
06 de Março	1060	1030	1020	1060	1080	1030
13 de Março	1060	1030	1020	1060	1080	930
20 de Março	1060	1030	1020	1060	1070	965
27 de Março	1060	1030	1020	1065	1080	990
03 de Abril	1060	1040	1030	1065	1090	920
10 de Abril	1060	1040	1030	1080	1100	920
17 de Abril	1060	1040	1030	1080	1100	930
24 de Abril	1060	1040	1030	1080	1085	915
01 de Maio	1080	1040	1030	1080	1085	890
08 de Maio	1060	1020	1030	1080	1085	880
15 de Maio	1060	1010	1010	1060	1060	890
22 de Maio	1040	1000	990	1060	1050	890
29 de Maio	1030	990	970	1060	1040	900
05 de Junho	1030	990	970	1060	1040	830
12 de Junho	980	940	920	970	990	720
19 de Junho	980	940	920	970	980	700
26 de Junho	980	940	930	970	1000	700
03 de Julho	990	960	930	980	1000	680
10 de Julho	1000	960	940	980	1000	700
17 de Julho	1010	960	940	990	1000	710
24 de Julho	990	940	940	950	980	750
31 de Julho	990	925	920	950	980	750
07 de Agosto	990	925	920	950	980	800
14 de Agosto	975	915	915	940	970	820
21 de Agosto	970	900	900	930	970	855
28 de Agosto	950	880	880	910	955	820
04 de Setembro	930	850	850	880	905	830
11 de Setembro	930	830	820	860	905	800
18 de Setembro	950	850	830	880	925	790
25 de Setembro	960	920	900	920	950	833
02 de Outubro	960	920	900	920	940	801

# Polietilenos – Preços Houston

Preços Médios FAS Houston em USD / ton - Observar informações adicionais						
DATA	LDPE	LLDPE	HD-Inj	HD-Bmldg	HD-Film	Etileno
09 de Janeiro	930	875	910	945	1065	400
16 de Janeiro	882	875	904	959	970	400
23 de Janeiro	904	882	904	948	992	424
30 de Janeiro	904	882	882	926	948	385
06 de Fevereiro	904	904	904	948	970	380
13 de Fevereiro	915	904	904	948	970	369
20 de Fevereiro	926	893	915	948	1003	333
27 de Fevereiro	926	882	915	948	1015	333
06 de Março	926	882	915	926	1014	347
13 de Março	926	926	926	948	992	333
20 de Março	926	926	926	948	992	330
27 de Março	926	904	904	948	970	319
03 de Abril	926	904	904	959	970	300
10 de Abril	948	948	926	970	970	303
17 de Abril	948	948	926	970	970	314
24 de Abril	948	948	926	970	982	286
01 de Maio	948	948	926	970	981	294
08 de Maio	970	948	926	970	992	272
15 de Maio	970	926	926	948	992	297
22 de Maio	959	926	926	948	981	297
29 de Maio	959	926	926	948	981	275
05 de Junho	959	926	926	948	981	275
12 de Junho	926	860	904	904	926	270
19 de Junho	904	860	871	882	904	305
26 de Junho	904	860	871	893	860	286
03 de Julho	904	838	838	860	838	294
10 de Julho	904	838	838	860	838	294
17 de Julho	904	838	838	849	838	352
24 de Julho	904	838	838	849	838	304
31 de Julho	904	816	827	838	827	341
07 de Agosto	904	816	827	838	827	407
14 de Agosto	904	816	827	838	827	380
21 de Agosto	898	816	794	827	793	374
28 de Agosto	893	816	783	827	794	438
04 de Setembro	882	805	783	816	794	435
11 de Setembro	882	805	783	816	794	440
18 de Setembro	882	805	783	816	794	512
25 de Setembro	882	805	783	816	794	591
02 de Outubro	904	816	783	816	794	593



# Análise de Mercados Semana 40 Polipropileno

## **Polipropileno (Ásia)**

- Estável há várias semanas preços não variam devido baixa demanda
- Propeno - Numa mistura de pouca demanda e recomposição do abastecimento preços caem

## **Polipropileno (Houston)**

- Atividade Spot tenta buscar mercados exteriores baixando preços visando volumes

## **Polipropileno (Am. Latina)**

- Destaque para forte pressão de aumentos no Brasil com base Dólar e menor oferta externa
- Propeno - Preocupação com estoques diminuem, provável aumento da oferta preços caem na semana



# Polipropileno Ásia

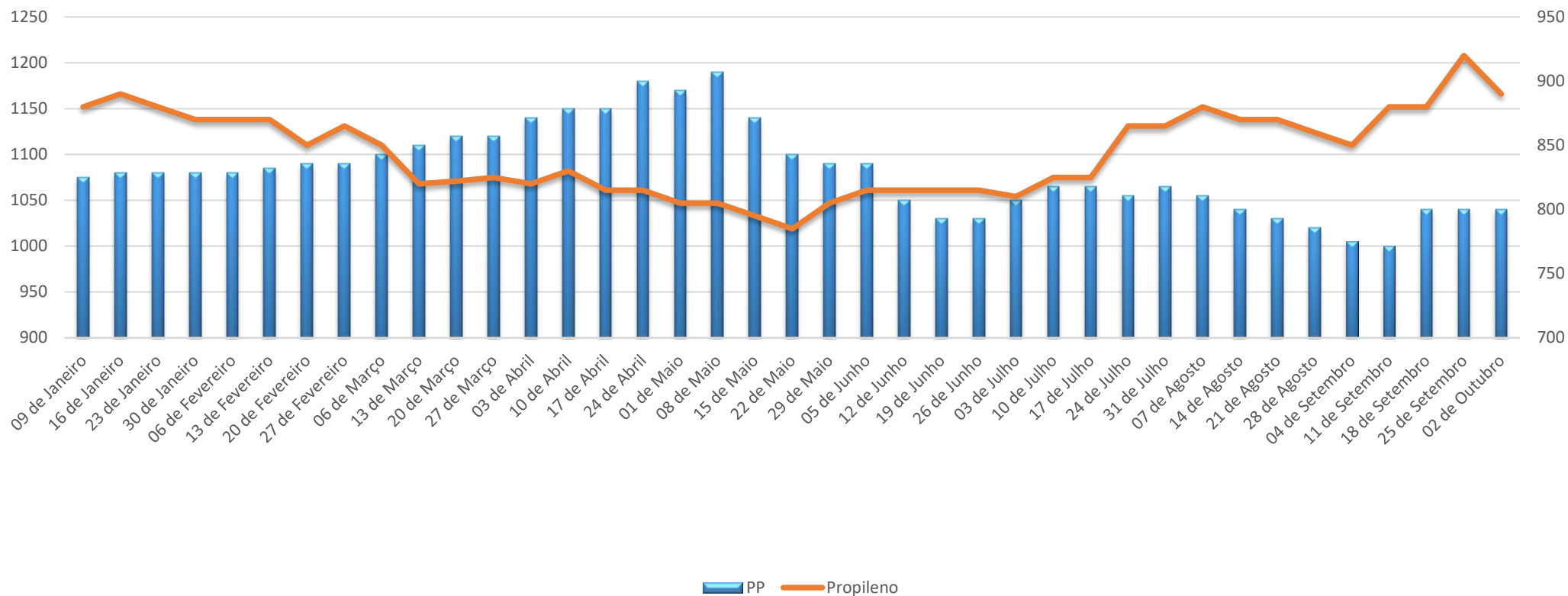

## Observações:

Cotação Internacional CFR SE Ásia - FOB

Handling Porto Origem : USD 50,00 / ton

Frete Internacional : USD 100,00 / ton

Seguro Internacional : 0,2%

Taxas no desembaraço: 6% (despachante-Siscomex-Capatazias-Despesas Portuárias-Frete Interno)

Imposto Importação : 14% - Nos casos PP / PVC consultar Tarifas Extras conforme origem

Impostos Nacionalização : ICMS (conforme o Estado e forma de importação) - IPI 5% - PIS 2,10% - COFINS 9,65%

# Polipropileno Houston

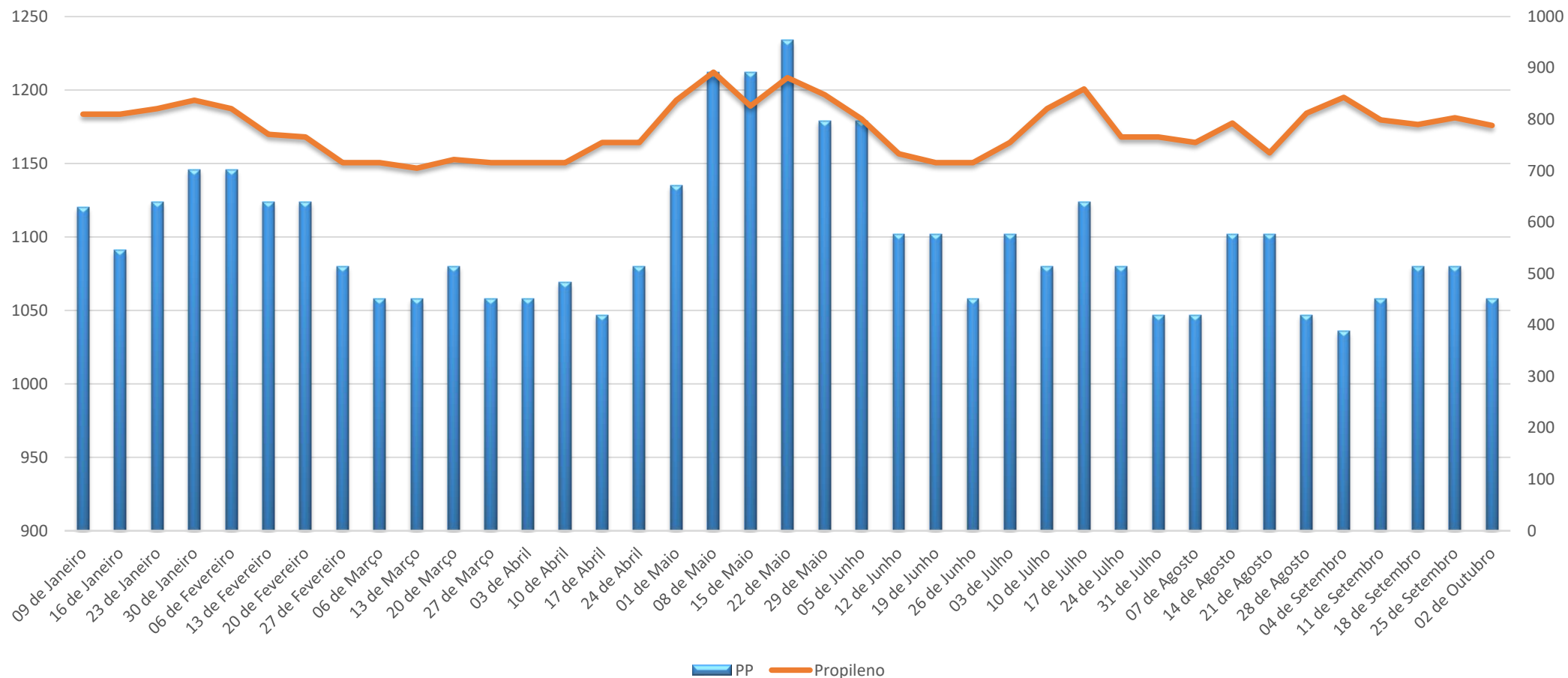

## Observações:

Cotação Internacional FAS Houston

Handling Porto Origem : USD 50,00 / ton

Frete Internacional : USD 80,00 / ton

Seguro Internacional : 0,2%

Taxas no desembaraço: 6% (despachante-Siscomex-Capatazias-Despesas Portuárias-Frete Interno)

Imposto Importação : 14% - Nos casos PP / PVC consultar Tarifas Extras conforme origem

Impostos Nacionalização : ICMS (conforme o Estado e forma de importação) - IPI 5% - PIS 2,10% - COFINS 9,65%

# Polipropileno – Preços Ásia

Preços Médios CIF ASIA em USD / ton		
Observar informações adicionais		
DATA	PP	Propileno
09 de Janeiro	1075	880
16 de Janeiro	1080	890
23 de Janeiro	1080	880
30 de Janeiro	1080	870
06 de Fevereiro	1080	870
13 de Fevereiro	1085	870
20 de Fevereiro	1090	850
27 de Fevereiro	1090	865
06 de Março	1100	850
13 de Março	1110	820
20 de Março	1120	822
27 de Março	1120	825
03 de Abril	1140	820
10 de Abril	1150	830
17 de Abril	1150	815
24 de Abril	1180	815
01 de Maio	1170	805
08 de Maio	1190	805
15 de Maio	1140	795
22 de Maio	1100	785
29 de Maio	1090	805
05 de Junho	1090	815
12 de Junho	1050	815
19 de Junho	1030	815
26 de Junho	1030	815
03 de Julho	1050	810
10 de Julho	1065	825
17 de Julho	1065	825
24 de Julho	1055	865
31 de Julho	1065	865
07 de Agosto	1055	880
14 de Agosto	1040	870
21 de Agosto	1030	870
28 de Agosto	1020	860
04 de Setembro	1005	850
11 de Setembro	1000	880
18 de Setembro	1040	880
25 de Setembro	1040	920
02 de Outubro	1040	890

# Polipropileno – Preços Houston

Preços Médios FAS Houston em USD / ton		
Observar informações adicionais		
DATA	PP	Propileno
09 de Janeiro	1120	810
16 de Janeiro	1091	810
23 de Janeiro	1124	821
30 de Janeiro	1146	837
06 de Fevereiro	1146	821
13 de Fevereiro	1124	771
20 de Fevereiro	1124	766
27 de Fevereiro	1080	716
06 de Março	1058	716
13 de Março	1058	705
20 de Março	1080	722
27 de Março	1058	716
03 de Abril	1058	716
10 de Abril	1069	716
17 de Abril	1047	755
24 de Abril	1080	755
01 de Maio	1135	837
08 de Maio	1212	892
15 de Maio	1212	826
22 de Maio	1234	881
29 de Maio	1179	848
05 de Junho	1179	801
12 de Junho	1102	733
19 de Junho	1102	716
26 de Junho	1058	716
03 de Julho	1102	755
10 de Julho	1080	821
17 de Julho	1124	859
24 de Julho	1080	766
31 de Julho	1047	766
07 de Agosto	1047	755
14 de Agosto	1102	793
21 de Agosto	1102	735
28 de Agosto	1047	812
04 de Setembro	1036	843
11 de Setembro	1058	799
18 de Setembro	1080	790
25 de Setembro	1080	803
02 de Outubro	1058	788

# Análise de Mercados Semana 40 Poliestireno

## **Poliestireno (Ásia)**

- Acompanhando diretamente a variação do Monômero e sem demanda preço cede
- Estireno - Mercado da China retira interesse por maiores volumes preços voltam a cair

## **Poliestireno (Houston)**

- Neste patamar de custos e consumos resina opera sem movimentos

## **Poliestireno (Am. Latina)**

- Busca por aumentos consolidada no Brasil com base no Dólar
- Estireno - Operando com fraca demanda e menor custo pelo Petróleo preços caem

# Poliestireno Ásia

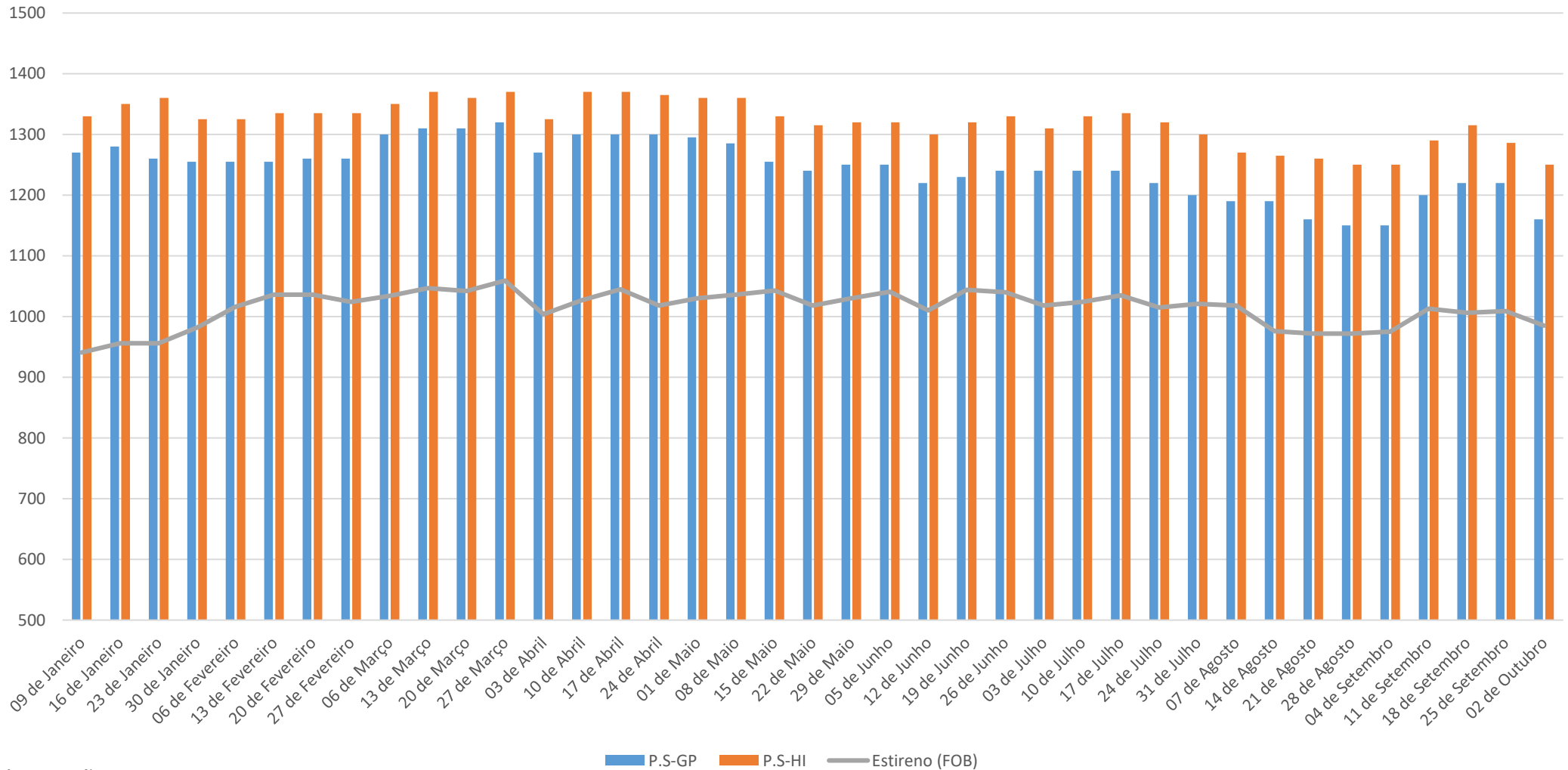

## Observações:

Cotação Internacional SE CFR Ásia - FOB

Handling Porto Origem : USD 50,00 / ton

Frete Internacional : USD 100,00 / ton

Seguro Internacional : 0,2%

Taxas no desembaraço: 6% (despachante-Siscomex-Capatazias-Despesas Portuárias-Frete Interno)

Imposto Importação : 14% - Nos casos PP / PVC consultar Tarifas Extras conforme origem

Impostos Nacionalização : ICMS (conforme o Estado e forma de importação) - IPI 5% - PIS 2,10% - COFINS 9,65%

# Poliestireno Houston

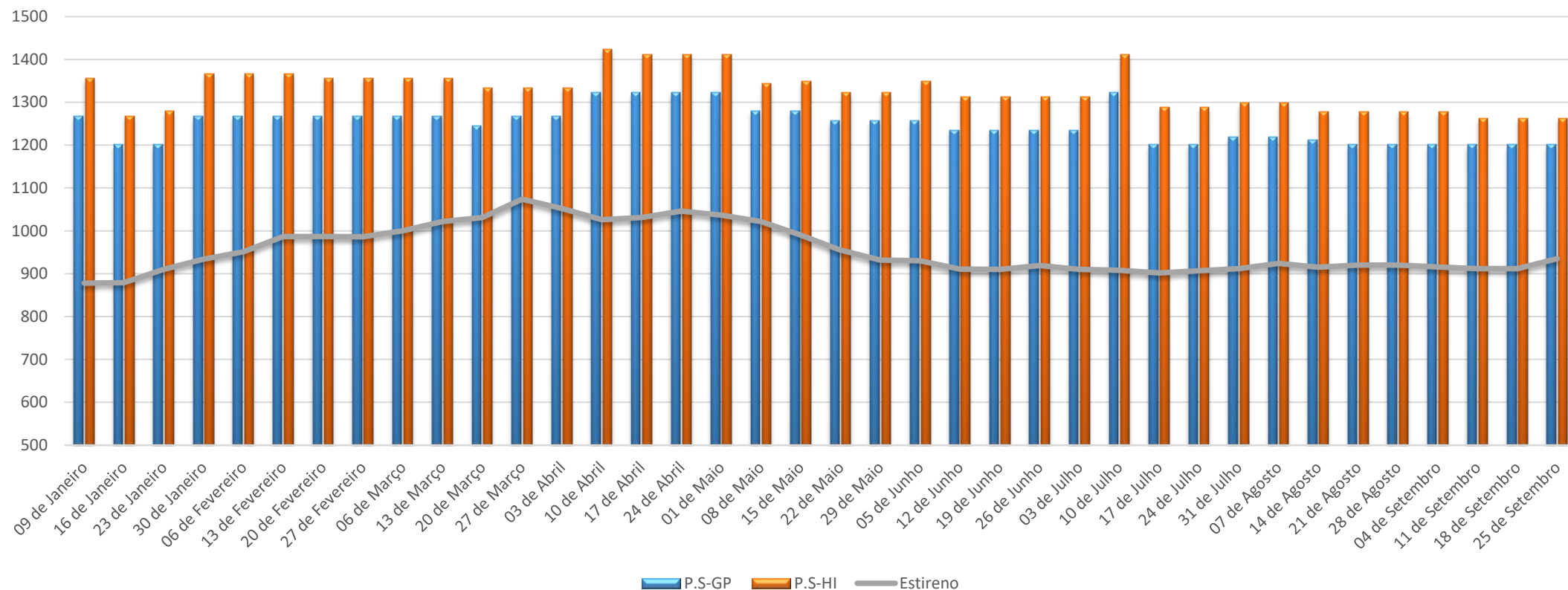

## Observações:

Cotação Internacional FAS Houston

Handling Porto Origem : USD 50,00 / ton

Frete Internacional : USD 80,00 / ton

Seguro Internacional : 0,2%

Taxas no desembaraço: 6% (despachante-Siscomex-Capatazias-Despesas Portuárias-Frete Interno)

Imposto Importação : 14% - Nos casos PP / PVC consultar Tarifas Extras conforme origem

Impostos Nacionalização : ICMS (conforme o Estado e forma de importação) - IPI 5% - PIS 2,10% - COFINS 9,65%



# Poliestireno – Preços Ásia

Preços Médios CFR SE ASIA em USD / ton			
Observar informações adicionais			
DATA	P.S-GP	P.S-HI	Estireno (FOB)
09 de Janeiro	1270	1330	941
16 de Janeiro	1280	1350	956
23 de Janeiro	1260	1360	956
30 de Janeiro	1255	1325	982
06 de Fevereiro	1255	1325	1016
13 de Fevereiro	1255	1335	1036
20 de Fevereiro	1260	1335	1036
27 de Fevereiro	1260	1335	1024
06 de Março	1300	1350	1034
13 de Março	1310	1370	1047
20 de Março	1310	1360	1042
27 de Março	1320	1370	1059
03 de Abril	1270	1325	1004
10 de Abril	1300	1370	1027
17 de Abril	1300	1370	1045
24 de Abril	1300	1365	1018
01 de Maio	1295	1360	1030
08 de Maio	1285	1360	1036
15 de Maio	1255	1330	1043
22 de Maio	1240	1315	1018
29 de Maio	1250	1320	1030
05 de Junho	1250	1320	1041
12 de Junho	1220	1300	1010
19 de Junho	1230	1320	1044
26 de Junho	1240	1330	1040
03 de Julho	1240	1310	1018
10 de Julho	1240	1330	1024
17 de Julho	1240	1335	1035
24 de Julho	1220	1320	1015
31 de Julho	1200	1300	1021
07 de Agosto	1190	1270	1018
14 de Agosto	1190	1265	976
21 de Agosto	1160	1260	972
28 de Agosto	1150	1250	972
04 de Setembro	1150	1250	975
11 de Setembro	1200	1290	1013
18 de Setembro	1220	1315	1006
25 de Setembro	1220	1286	1009
02 de Outubro	1160	1250	985

# Poliestireno – Preços Houston

Preços Médios FAS Houston em USD / ton			
Observar informações adicionais			
DATA	P.S-GP	P.S-HI	Estireno
09 de Janeiro	1268	1356	878
16 de Janeiro	1202	1268	879
23 de Janeiro	1202	1280	910
30 de Janeiro	1268	1367	934
06 de Fevereiro	1268	1367	951
13 de Fevereiro	1268	1367	987
20 de Fevereiro	1268	1356	987
27 de Fevereiro	1268	1356	986
06 de Março	1268	1356	1000
13 de Março	1268	1356	1022
20 de Março	1246	1334	1031
27 de Março	1268	1334	1074
03 de Abril	1268	1334	1052
10 de Abril	1323	1424	1026
17 de Abril	1323	1411	1031
24 de Abril	1323	1411	1046
01 de Maio	1323	1411	1037
08 de Maio	1279	1345	1022
15 de Maio	1279	1350	990
22 de Maio	1257	1323	955
29 de Maio	1257	1323	932
05 de Junho	1257	1350	930
12 de Junho	1235	1312	911
19 de Junho	1235	1312	910
26 de Junho	1235	1312	919
03 de Julho	1235	1312	910
10 de Julho	1323	1411	908
17 de Julho	1201	1289	902
24 de Julho	1201	1289	907
31 de Julho	1219	1299	912
07 de Agosto	1219	1299	924
14 de Agosto	1212	1278	915
21 de Agosto	1201	1278	920
28 de Agosto	1201	1278	920
04 de Setembro	1201	1278	916
11 de Setembro	1201	1262	912
18 de Setembro	1201	1262	912
25 de Setembro	1201	1262	935
02 de Outubro	1201	1262	911

# Análise de Mercados Semana 40 PVC

## **PVC (Ásia)**

- Atividade sem destaque na semana, Outubro não traz melhores indicadores

## **PVC (Houston)**

- A sazonalidade da estação mais fria traz menor consumo na construção civil e preços tendem a estabilidade/queda

## **PVC (Am. Latina)**

- Mercado enxerga espaço para mais quedas e opera com retração
- Mês entra com pressão nos preços mas com demanda aquém da esperada

# PVC Ásia

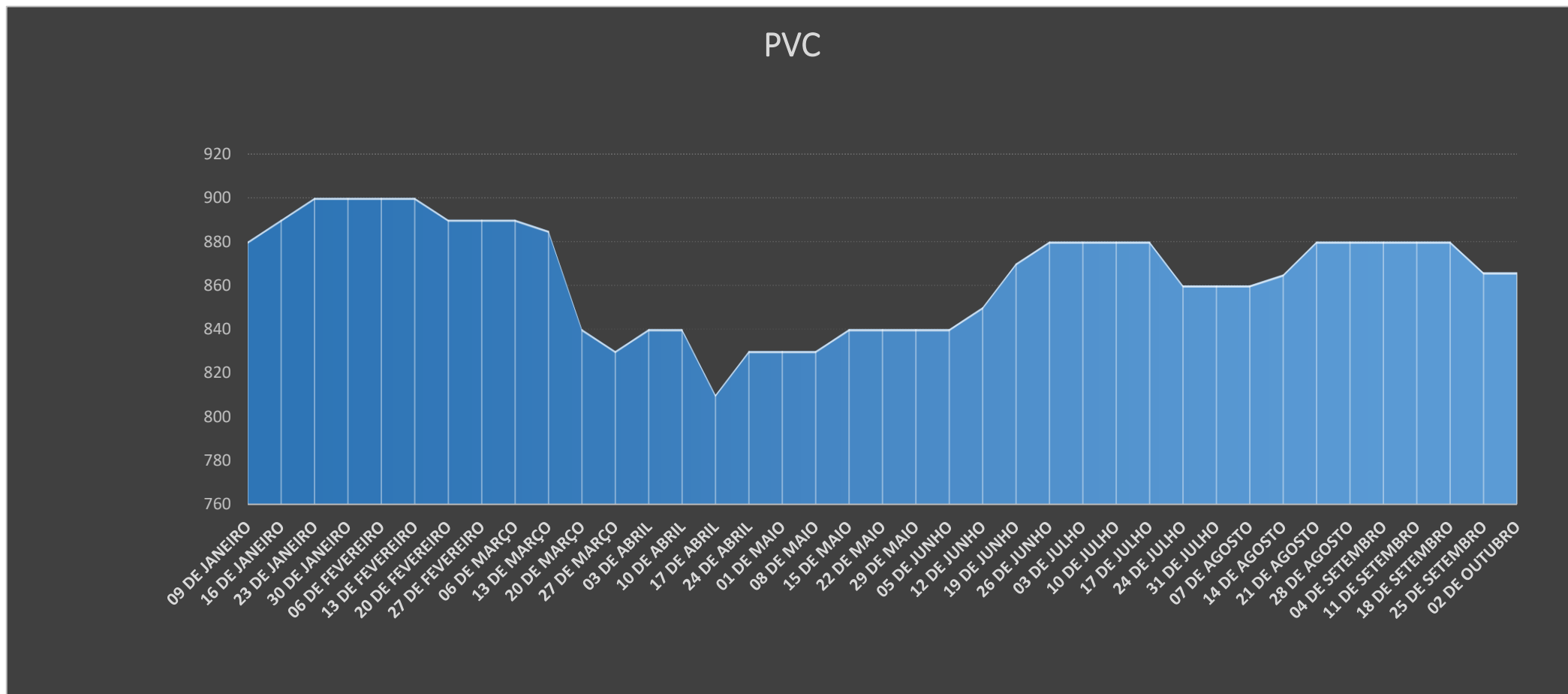

## Observações:

Cotação Internacional SE CFR Ásia – FOB

Handling Porto Origem : USD 50,00 / ton

Frete Internacional : USD 100,00 / ton

Seguro Internacional : 0,2%

Taxas no desembaraço: 6% (despachante-Siscomex-Capatazias-Despesas Portuárias-Frete Interno)

Imposto Importação : 14% - Nos casos PP / PVC consultar Tarifas Extras conforme origem

Impostos Nacionalização : ICMS (conforme o Estado e forma de importação) - IPI 5% - PIS 2,10% - COFINS 9,65%

# PVC Houston

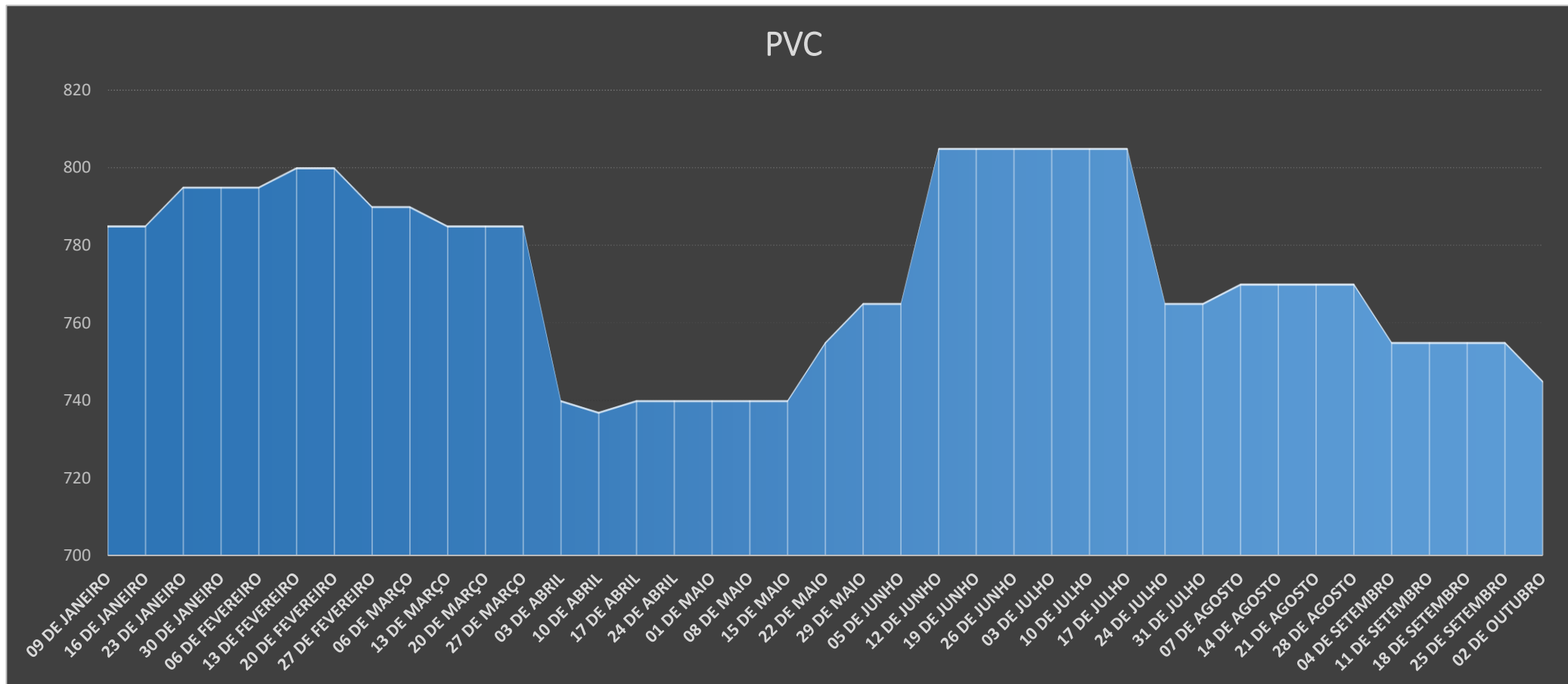

## Observações:

Cotação Internacional FAS Houston

Handling Porto Origem : USD 50,00 / ton

Frete Internacional : USD 80,00 / ton

Seguro Internacional : 0,2%

Taxas no desembaraço: 6% (despachante-Siscomex-Capatazias-Despesas Portuárias-Frete Interno)

Imposto Importação : 14% - Nos casos PP / PVC consultar Tarifas Extras conforme origem

Impostos Nacionalização : ICMS (conforme o Estado e forma de importação) - IPI 5% - PIS 2,10% - COFINS 9,65%

# PVC – Preços Ásia

Preços Médios CFR SE ASIA em USD / ton	
Observar informações adicionais	
DATA	PVC
09 de Janeiro	880
16 de Janeiro	890
23 de Janeiro	900
30 de Janeiro	900
06 de Fevereiro	900
13 de Fevereiro	900
20 de Fevereiro	890
27 de Fevereiro	890
06 de Março	890
13 de Março	885
20 de Março	840
27 de Março	830
03 de Abril	840
10 de Abril	840
17 de Abril	810
24 de Abril	830
01 de Maio	830
08 de Maio	830
15 de Maio	840
22 de Maio	840
29 de Maio	840
05 de Junho	840
12 de Junho	850
19 de Junho	870
26 de Junho	880
03 de Julho	880
10 de Julho	880
17 de Julho	880
24 de Julho	860
31 de Julho	860
07 de Agosto	860
14 de Agosto	865
21 de Agosto	880
28 de Agosto	880
04 de Setembro	880
11 de Setembro	880
18 de Setembro	880
25 de Setembro	866
02 de Outubro	866

# PVC – Preços Houston

Preços Médios FAS Houston em USD / ton	
Observar informações adicionais	
DATA	PVC
09 de Janeiro	785
16 de Janeiro	785
23 de Janeiro	795
30 de Janeiro	795
06 de Fevereiro	795
13 de Fevereiro	800
20 de Fevereiro	800
27 de Fevereiro	790
06 de Março	790
13 de Março	785
20 de Março	785
27 de Março	785
03 de Abril	740
10 de Abril	737
17 de Abril	740
24 de Abril	740
01 de Maio	740
08 de Maio	740
15 de Maio	740
22 de Maio	755
29 de Maio	765
05 de Junho	765
12 de Junho	805
19 de Junho	805
26 de Junho	805
03 de Julho	805
10 de Julho	805
17 de Julho	805
24 de Julho	765
31 de Julho	765
07 de Agosto	770
14 de Agosto	770
21 de Agosto	770
28 de Agosto	770
04 de Setembro	755
11 de Setembro	755
18 de Setembro	755
25 de Setembro	755
02 de Outubro	745



# Análise de Mercados Semana 40 ABS e PET

## **ABS (Ásia)**

- Estabilidade na semana mas olhando custos que caem e devem afetar

## **PET - Bottle Grade**

- Terceira semana de queda acompanha Petróleo e baixo consumo

## **ABS (Houston)**

- Nos Contratos preços estáveis, no Spot pequena queda

## **PET - Bottle Grade**

- Nenhum sentimento de melhoras na demanda, preços com leve baixa

# ABS e PET Ásia

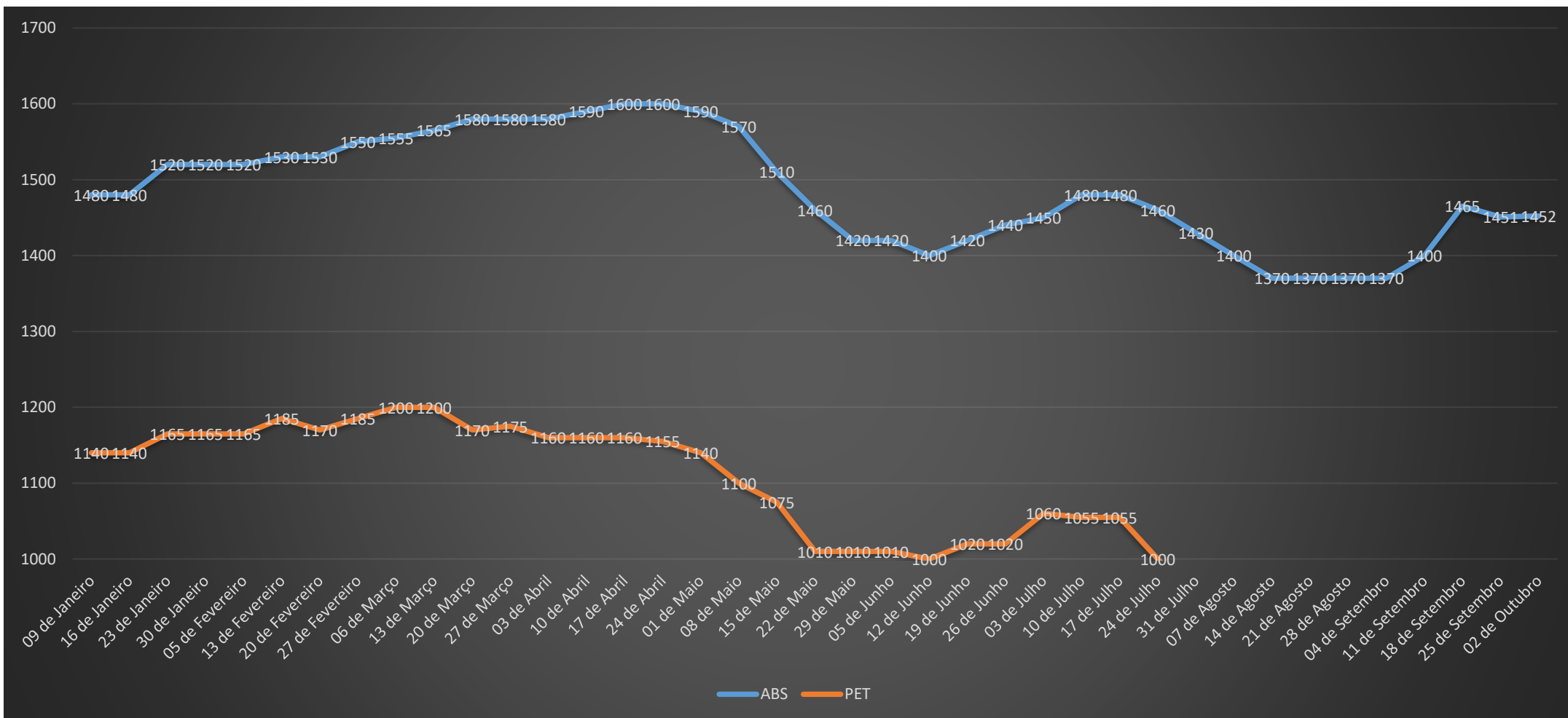

## Observações:

Cotação Internacional CIF SE Ásia - FOB

Handling Porto Origem : USD 50,00 / ton

Frete Internacional : USD 100,00 / ton

Seguro Internacional : 0,2%

Taxas no desembaraço: 6% (despachante-Siscomex-Capatazias-Despesas Portuárias-Frete Interno)

Imposto Importação : 14% - Nos casos PP / PVC consultar Tarifas Extras conforme origem

Impostos Nacionalização : ICMS (conforme o Estado e forma de importação) - IPI 5% - PIS 2,10% - COFINS 9,65%

# ABS e PET Houston

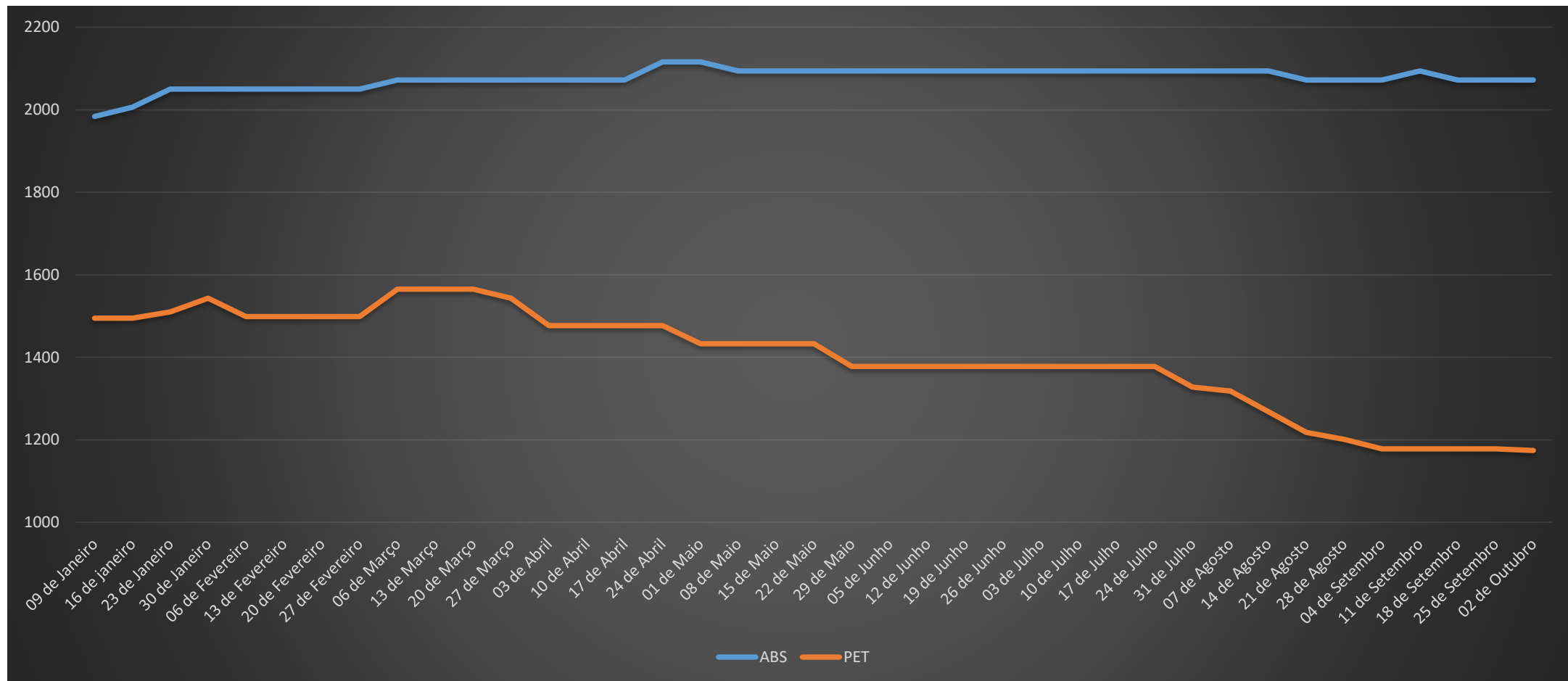

## Observações:

Cotação Internacional FAS Houston

Handling Porto Origem : USD 50,00 / ton

Frete Internacional : USD 80,00 / ton

Seguro Internacional : 0,2%

Taxas no desembaraço: 6% (despachante-Siscomex-Capatazias-Despesas Portuárias-Frete Interno)

Imposto Importação : 14% - Nos casos PP / PVC consultar Tarifas Extras conforme origem

Impostos Nacionalização : ICMS (conforme o Estado e forma de importação) - IPI 5% - PIS 2,10% - COFINS 9,65%

# ABS e PET– Preços Ásia

Preços Médios CIF SE Ásia USD / Ton		
Observar informações adicionais		
DATA	ABS	PET
09 de Janeiro	1480	1140
16 de Janeiro	1480	1140
23 de Janeiro	1520	1165
30 de Janeiro	1520	1165
05 de Fevereiro	1520	1165
13 de Fevereiro	1530	1185
20 de Fevereiro	1530	1170
27 de Fevereiro	1550	1185
06 de Março	1555	1200
13 de Março	1565	1200
20 de Março	1580	1170
27 de Março	1580	1175
03 de Abril	1580	1160
10 de Abril	1590	1160
17 de Abril	1600	1160
24 de Abril	1600	1155
01 de Maio	1590	1140
08 de Maio	1570	1100
15 de Maio	1510	1075
22 de Maio	1460	1010
29 de Maio	1420	1010
05 de Junho	1420	1010
12 de Junho	1400	1000
19 de Junho	1420	1020
26 de Junho	1440	1020
03 de Julho	1450	1060
10 de Julho	1480	1055
17 de Julho	1480	1055
24 de Julho	1460	1000
31 de Julho	1430	950
07 de Agosto	1400	940
14 de Agosto	1370	920
21 de Agosto	1370	910
28 de Agosto	1370	895
04 de Setembro	1370	875
11 de Setembro	1400	880
18 de Setembro	1465	930
25 de Setembro	1451	906
02 de Outubro	1452	894

# ABS e PET– Preços Houston

Preços Médios Doméstico USA USD / ton		
Observar informações adicionais		
DATA	ABS	PET
09 de Janeiro	1984	1495
16 de janeiro	2006	1495
23 de Janeiro	2050	1510
30 de Janeiro	2050	1543
06 de Fevereiro	2050	1499
13 de Fevereiro	2050	1499
20 de Fevereiro	2050	1499
27 de Fevereiro	2050	1499
06 de Março	2072	1565
13 de Março	2072	1565
20 de Março	2072	1565
27 de Março	2072	1543
03 de Abril	2072	1477
10 de Abril	2072	1477
17 de Abril	2072	1477
24 de Abril	2116	1477
01 de Maio	2116	1433
08 de Maio	2094	1433
15 de Maio	2094	1433
22 de Maio	2094	1433
29 de Maio	2094	1378
05 de Junho	2094	1378
12 de Junho	2094	1378
19 de Junho	2094	1378
26 de Junho	2094	1378
03 de Julho	2094	1378
10 de Julho	2094	1378
17 de Julho	2094	1378
24 de Julho	2094	1378
31 de Julho	2094	1328
07 de Agosto	2094	1318
14 de Agosto	2094	1268
21 de Agosto	2072	1218
28 de Agosto	2072	1201
04 de Setembro	2072	1178
11 de Setembro	2094	1178
18 de Setembro	2072	1178
25 de Setembro	2072	1178
02 de Outubro	2072	1174

*análise de mercados de*  
**MATÉRIAS-PRIMAS**

BOLETIM INFORMATIVO

Informações: Consultor André Castro