

Semana 13 -20

Período: 30 Mar a 03 Abr 2020

análise de mercados de
MATÉRIAS-PRIMAS

[clique e leia]



Destaques :

- Forte oscilação do Petróleo que opera agora acima de USD 30,00 / barril, ao sabor da negociação que envolve Rússia-Arábia Saudita e EUA tratando de organizar o cenário energético mundial, sendo as apostas em torno do qual será o acordo que pautam as especulações da commodity.
- Uma leve melhorada na perspectiva de retorno aos consumos na China já provoca uma onda de otimismo e volatilidade nas cotações de ativos mundo a fora. Entretanto Índia e outros países ainda em lockdown.
- Os preços das Resinas despencam no cenário externo com exceções para PEBD – EUA e PP – EUA que conjugam limitações nas disponibilidades com crescimento de algumas aplicações específicas.
- O Dólar segue altamente apreciado frente ao Real na faixa dos R\$ 5,26 abrindo espaço para alinhamentos internos em toda a cadeia.
- O mês de Abril já iniciou com busca de repasses nos preços das principais resinas muito devido ao Dólar.
- No Brasil continuamos operando num, cenário desigual quanto a intensidade regional dos limites de quarentena impostos pelos Governos.
- Existe escassez de oferta de alguns materiais como o PE Baixa Densidade. Mas as demais resinas operam ofertadas. As dificuldades de crédito começam a afetar as negociações comerciais e o setor deve estar atento a esta situação.

Resina PVC

Houston EUA 2020

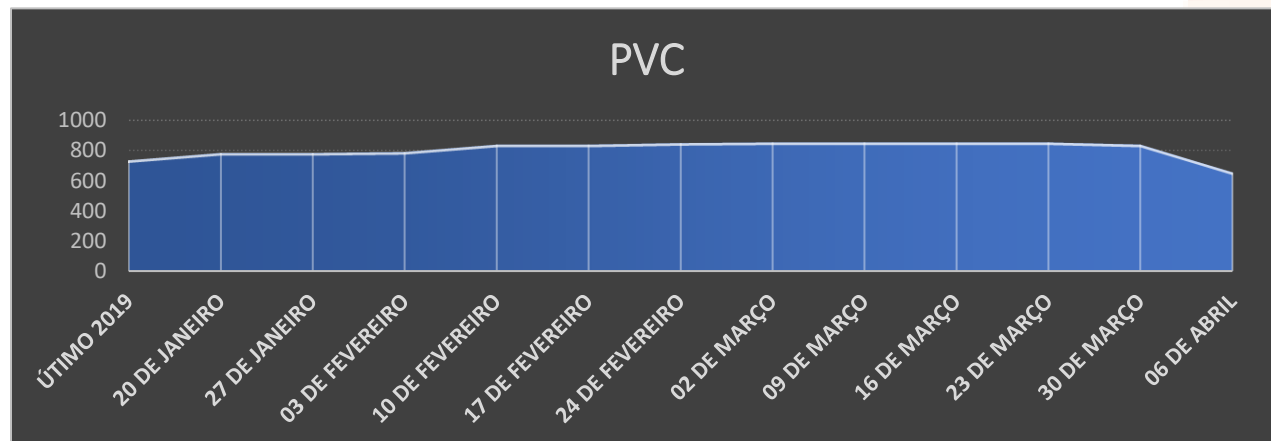

USD 655,00 Queda de USD185,00

Ásia 2020

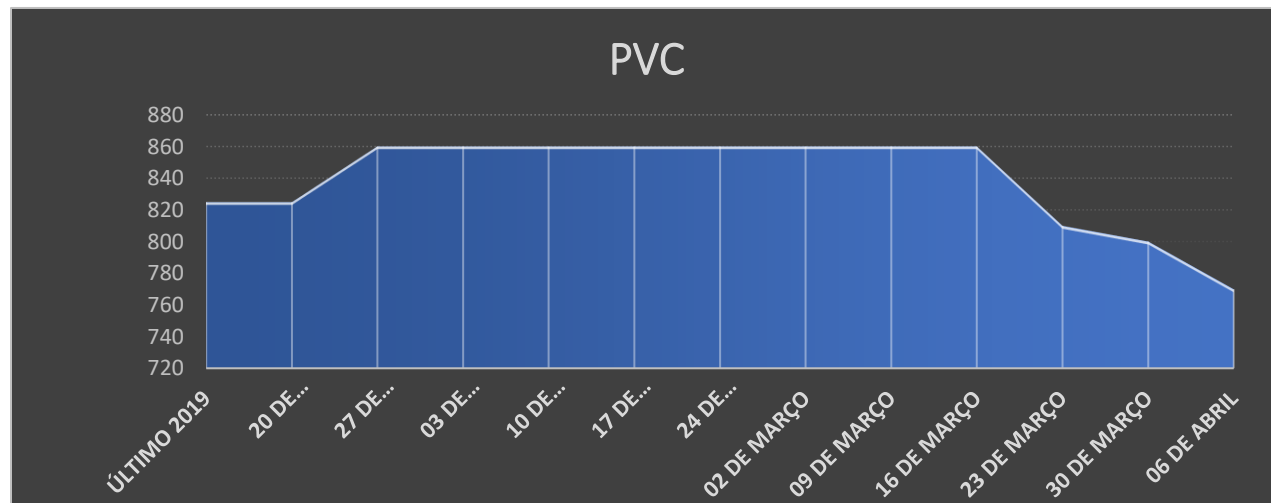

USD 770,00 Queda de USD30,00

Sem expectativas de melhora na demanda, tanto Ásia como EUA observam a queda forte dos preços. Historicamente o estes níveis foram vistos em 2016 e em 2008 o piso foi USD 500,00 / ton.

No Brasil o comportamento dos fundamentos é igual, apenas o Dólar pode gerar alguma situação diferente.

Resina Polietilenos

Houston EUA 2020

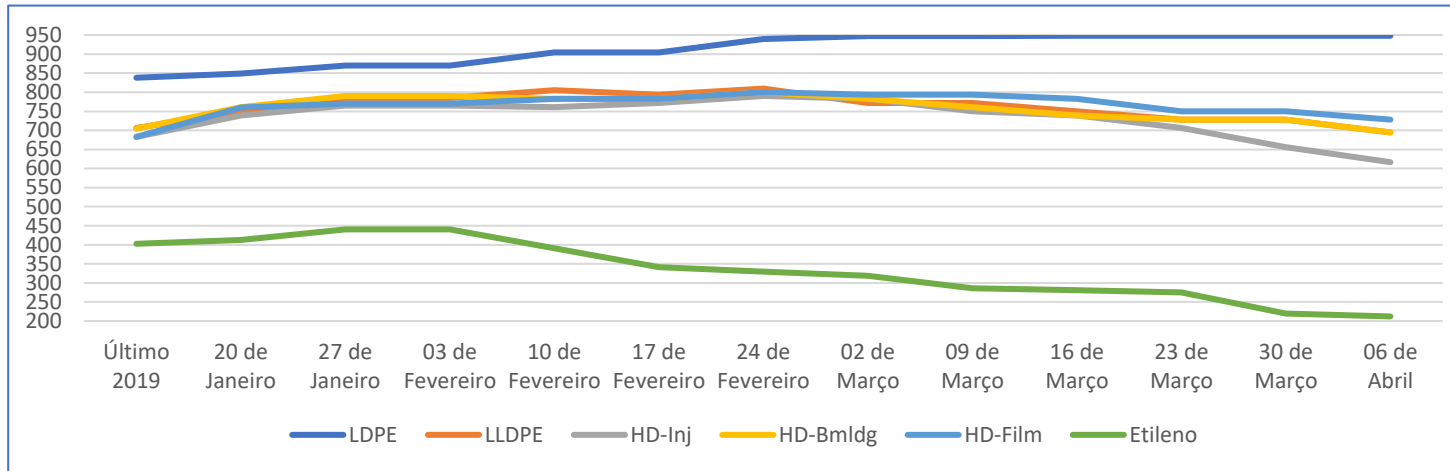

PE BD – USD 948,00 Estável
 PE LINEAR – USD 695,00 Queda de USD33,00
 PE AD INJ – USD 617,00 Queda de USD39,00
 PE AD SOPRO – USD695,00 Queda de USD33,00
 PE AD FILM – USD 728,00 Queda de USD22,00
 ETENO – USD 212,00 Queda de USD8,00

Ásia 2020

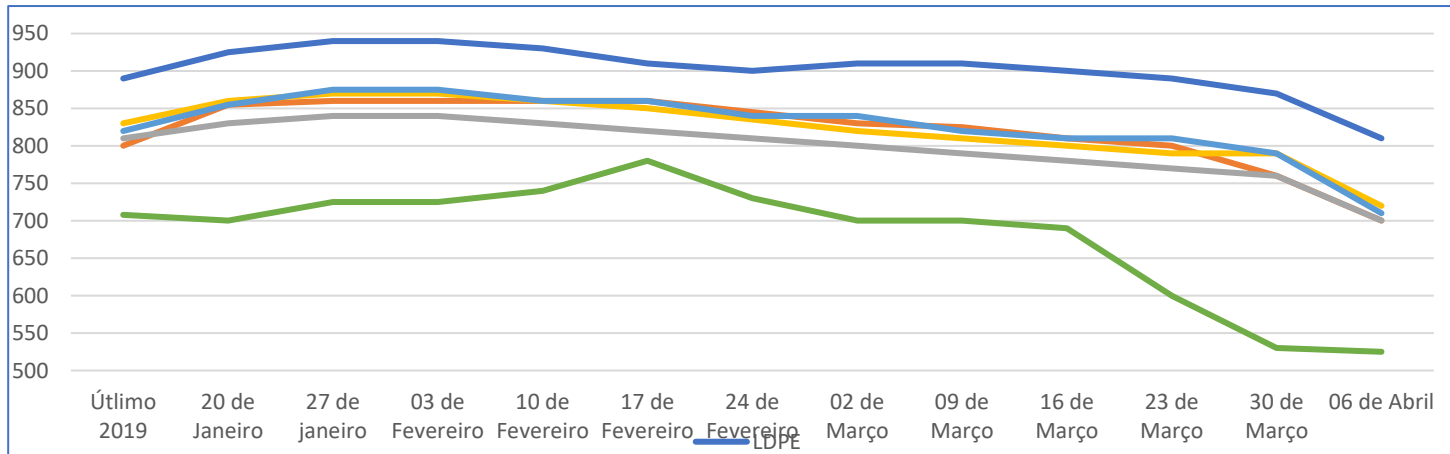

PE BD – USD810,00 Queda de USD60,00
 PE LINEAR – USD700,00 Queda USD60,00
 PE AD INJ – USD700,00 Queda USD60,00
 PE AD SOPRO – USD720,00 Queda de USD70,00
 PE AD FILM – USD710,00 Queda de USD80,00
 ETENO – USD525,00 Queda USD5,00

Adiamento de entrada em produção de plantas como Sasol e Formosa, e aquecido pela demanda de embalagens diante do cenário Coronavirus, o PE Baixa segue mais forte e estável nos EUA. Nas outras resinas incluindo o Eteno a linha segue em queda. No Brasil impulso nas negociações com base no Dólar porque paridade exterior é viés de queda.

Resina Polipropileno

Houston EUA 2020

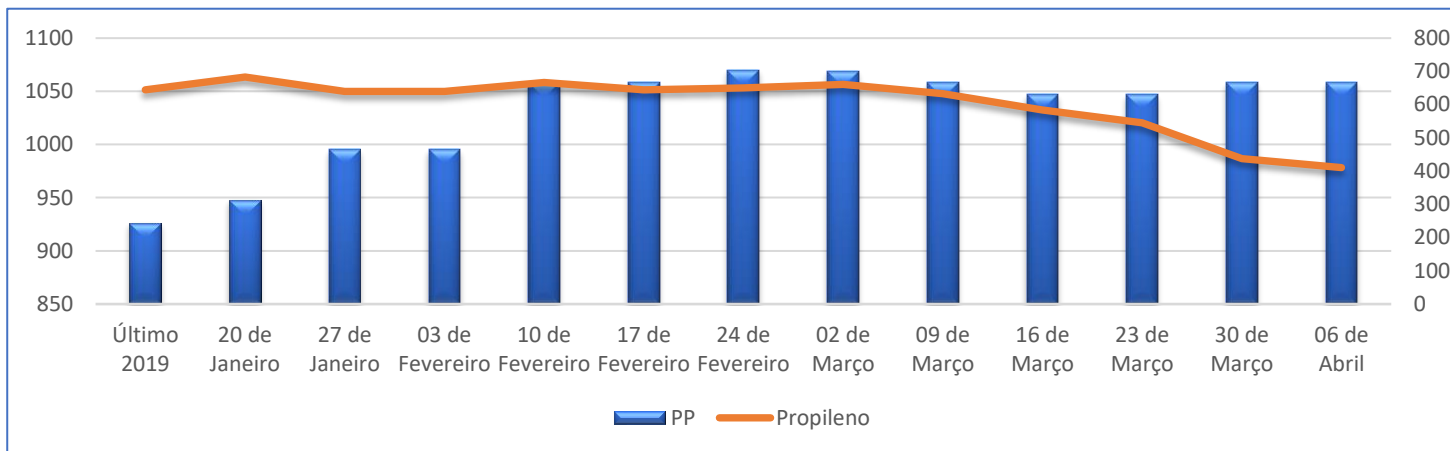

PP USD 1058,00 Estável

PROPENO USD 410,00 Queda de USD27,00

Ásia 2020

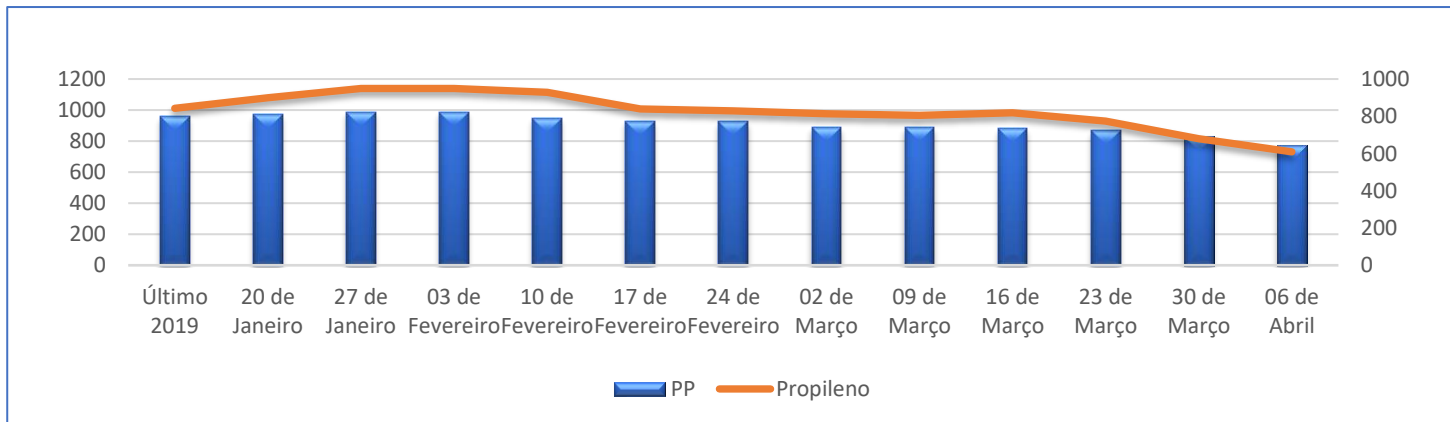

PP USD 770,00 Queda de USD 60,00

PROPENO USD 610,00 Caiu USD 70,00

Plantas em manutenção nos EUA sustentam preços do PP e ainda demanda orientada fortalece.

As bases seguem em queda na Ásia Propeno e Resina pelos efeitos da Pandemia. Brasil e Am.Latina preços em Dólares em baixa mas moedas induzem aumentos nos preços locais.

Resina Poliestireno

Houston EUA 2020

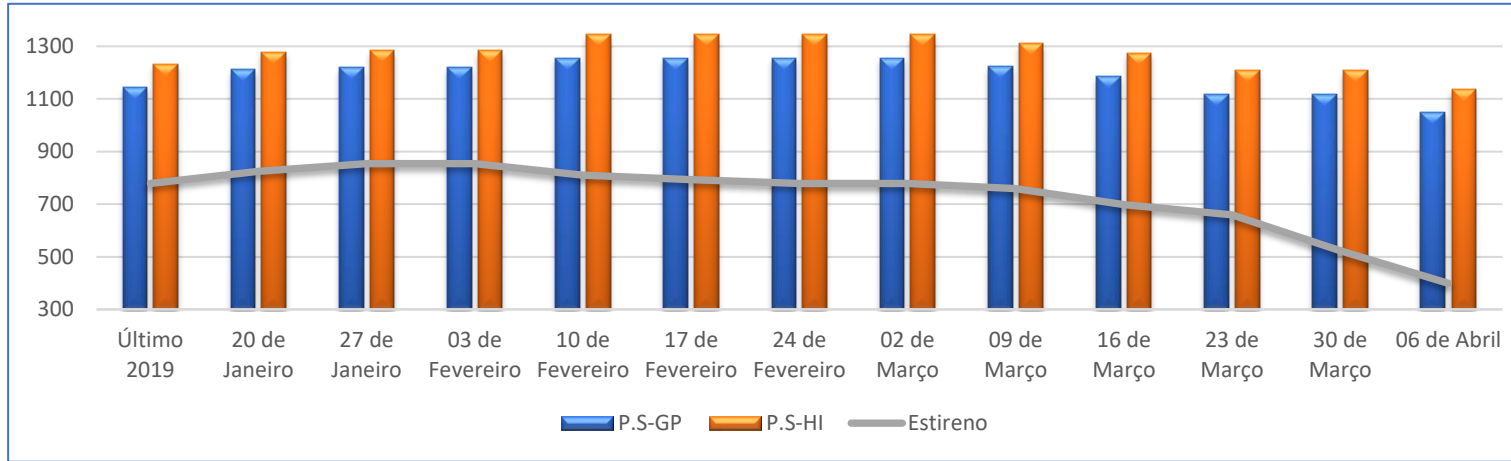

GPPS USD 1047,00 Queda de USD72,00
HIPS USD 1137,00 Queda de USD72,00

ESTIRENO USD399,00 Queda de USD124,00

Ásia 2020

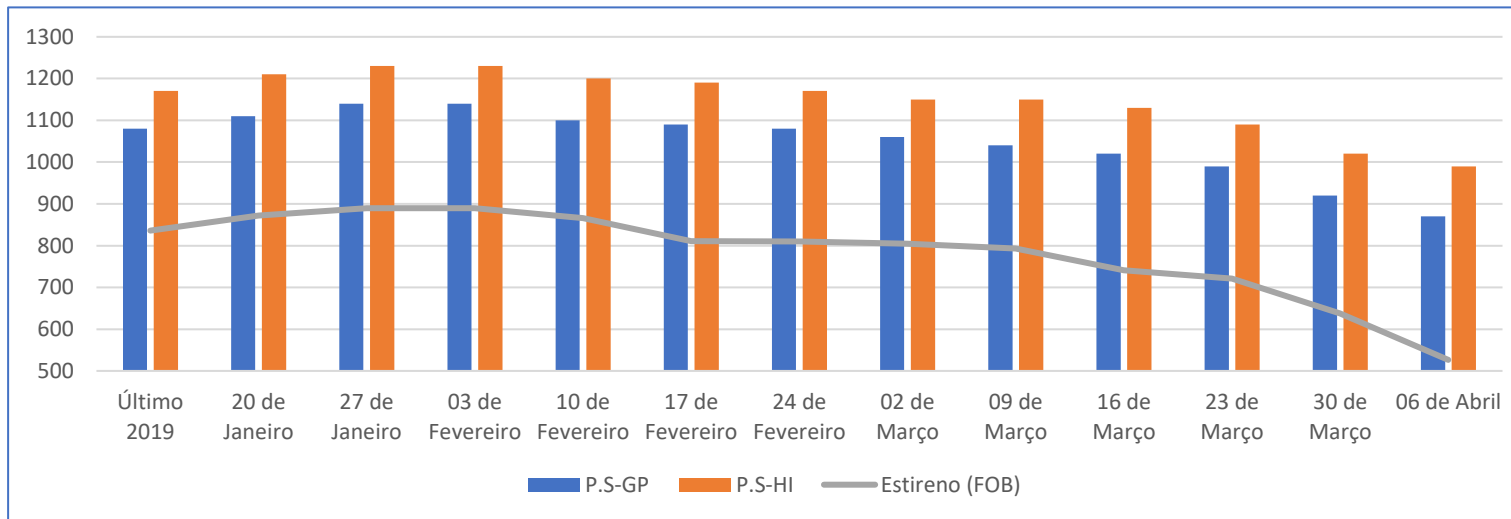

GPPS USD 870,00 Queda USD50,00
HIPS USD 990,00 Queda USD30,00

ESTIRENO USD527,00 Queda USD111,00

Preços da cadeia do P S desmoronam mundo afora, recordes de baixas e preços históricos. Há muito tempo o P S não tinham preço inferior ao PP, o que passa a ocorrer nesta semana.

Possivelmente no Brasil ainda exista repasses de preços pelo Dólar, mas consumo linha branca e automotivo está muito baixo.

Resinas PET e ABS

Houston EUA 2020

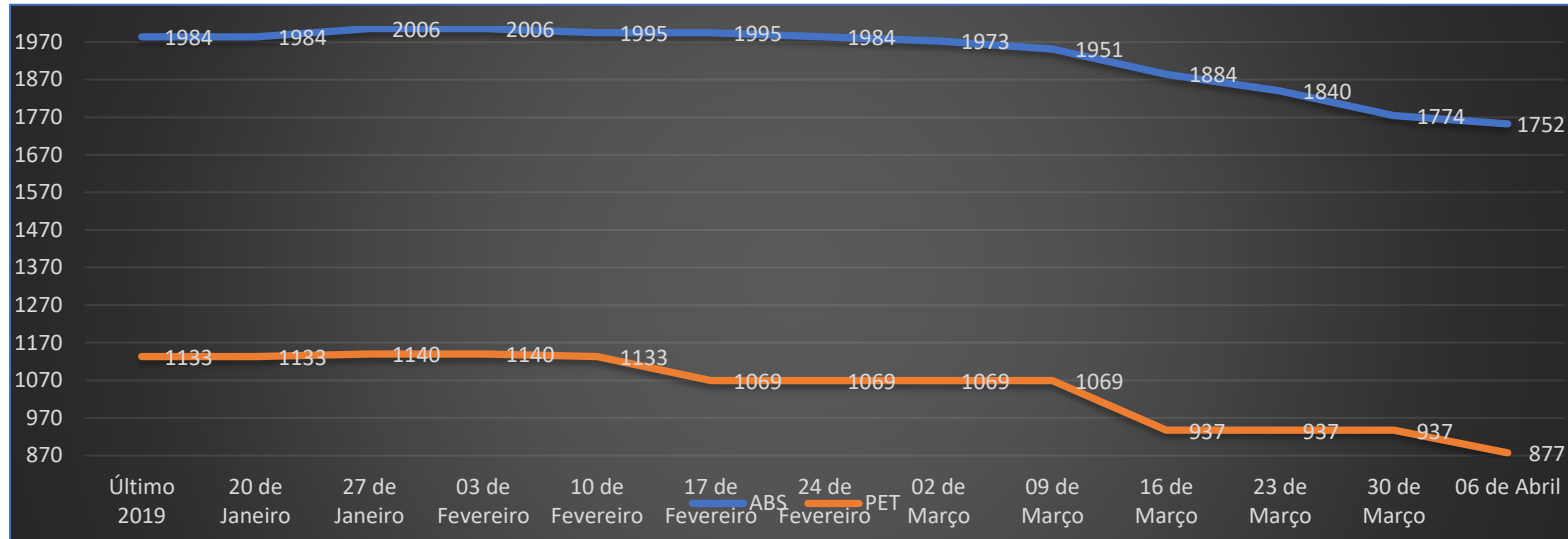

ABS USD 1752,00 Queda de USD22,00

PET USD 877,00 Queda de USD60,00

Àsia 2020

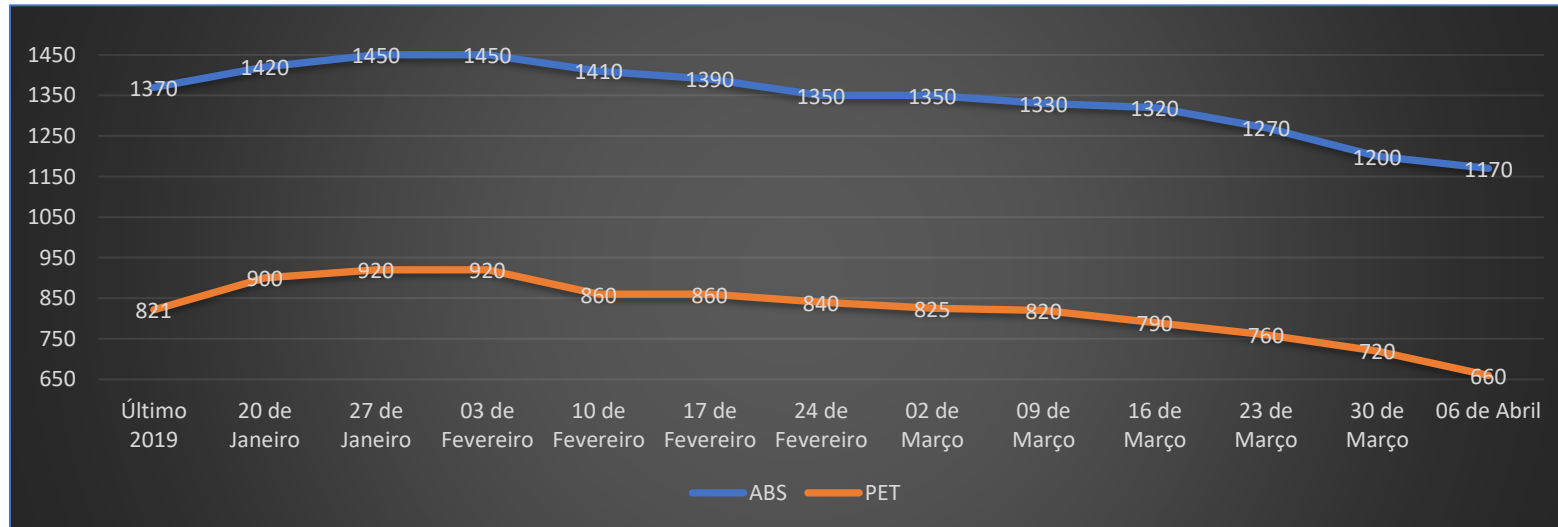

ABS USD 1170,00 Caindo USD30,00

PET USD660,00,00 Queda de USD60,00

Expressivas quedas acumuladas na cadeia do ABS, bens duráveis com demanda inexistente.

PET atinge seus níveis mais baixos, Reciclado de PET passa a precificar mais alto que Resina virgem.