

Semanas 15 a 17- 21

Período: 16 a 30 Abr 2021

*análise de mercados de*  
**MATÉRIAS-PRIMAS**

[ clique e leia ]

**Sinplast** 

  
**Simplás**  
Sindicato das indústrias do Material Plástico do Nordeste Gaúcho

**SINPLASTAL**  
SINDICATO DAS INDÚSTRIAS DE PLÁSTICOS E TINTAS DO ESTADO DE ALAGOAS

 **SIMPLAVI**  
SINDICATO DAS INDÚSTRIAS DE PLÁSTICOS DO ESTADO DE PERNAMBUCO

  
**SIMPERJ**

 **Simplago**  
SINDICATO DAS INDÚSTRIAS DE MATERIAL PLÁSTICO DO ESTADO DE SÃO PAULO

**abief**   
ASSOCIAÇÃO BRASILEIRA DA INDÚSTRIA DE MATERIAIS PLÁSTICOS

  
**SIMPEPE**  
SINDICATO DA INDÚSTRIA DO MATERIAL PLÁSTICO NO ESTADO DE PERNAMBUCO

# **Destques :**

## **FECHAMENTO ABRIL**

**Petróleo termina o mês em alta com perspectivas de aquecimento na demanda de alguns países, entretanto apesar das especulações entorno a valores próximos a USD 70,00 / barril para II Semestre21, os futuros atualmente estão mais estáveis, na faixa dos USD 60,00/barril.**

**A Nafta vem tendo comportamento de alta observando a precificação para Brasil. No entanto são variações não tão significativas desde Março2021.**

**O mercado Asiático observa um desaquecimento parcial principalmente pela forte expansão da Pandemia na Índia, e a China vem regulando o crescimento, evitando o acelerar uma inflação de demanda.**

**Os polietilenos variaram pouco em Abril nos EUA e vem apresentando quedas na Ásia. No Brasil tivemos aumento dos PEs em Abril e para as próximas semanas verificamos uma tendência de operar de forma isolada cada grade de Polietileno, pois vemos diferentes comportamentos no exterior. A resina mais pressionada é o PE Baixa Densidade que vem apresentando mais resistência.**

**O Polipropileno vem tendo queda na Ásia e nos EUA com a recomposição de produções. Apesar do Propeno estar com algumas limitações e trazer volatilidade na semana. No Brasil houve aumento em Abril e a tendência seguindo o exterior pode ser de menor pressão em preços para Maio/21.**

**No Poliéstireno – Efeito do aumento no Benzeno, o Monômero de Estireno sobe nos EUA, atrelado a melhores expectativas de consumo e afeta preços de P S que apresentam alta na Àsia e estabilidade nos EUA. Para Maio temos uma abertura de mês com pressão de preços devido ao Monômero e Ásia.**

**O PVC vem em queda na última semana de Abril em todas as regiões, inclusive no Brasil vemos menor tendência de alta para Maio/21.**

**O ABS teve um pico temporário na metade de Abril, puxado pela expectativa de consumo e com o aumento dos custos de produção. Porém já houve uma leve reversão e os preços tendem a se estabilizar mais em baixa nas próximas semanas.**

**O PET nos EUA vem estável em Abril e para Maio nada indica pressões nos preços, e na Ásia houve queda no final do mês e não se enxerga cenário diferente para Maio/21.**

**O cenário de Dólar no Brasil não tem indicações de pressão de curto prazo, tendo caído de uma média de R\$ 5,60 em Março para R\$ 5,45 em Abril. Portanto por este viés não veremos efeitos na precificação das resinas.**

# PETRÓLEO

## West Texas Intermediate (WTI) crude oil price and NYMEX confidence intervals dollars per barrel

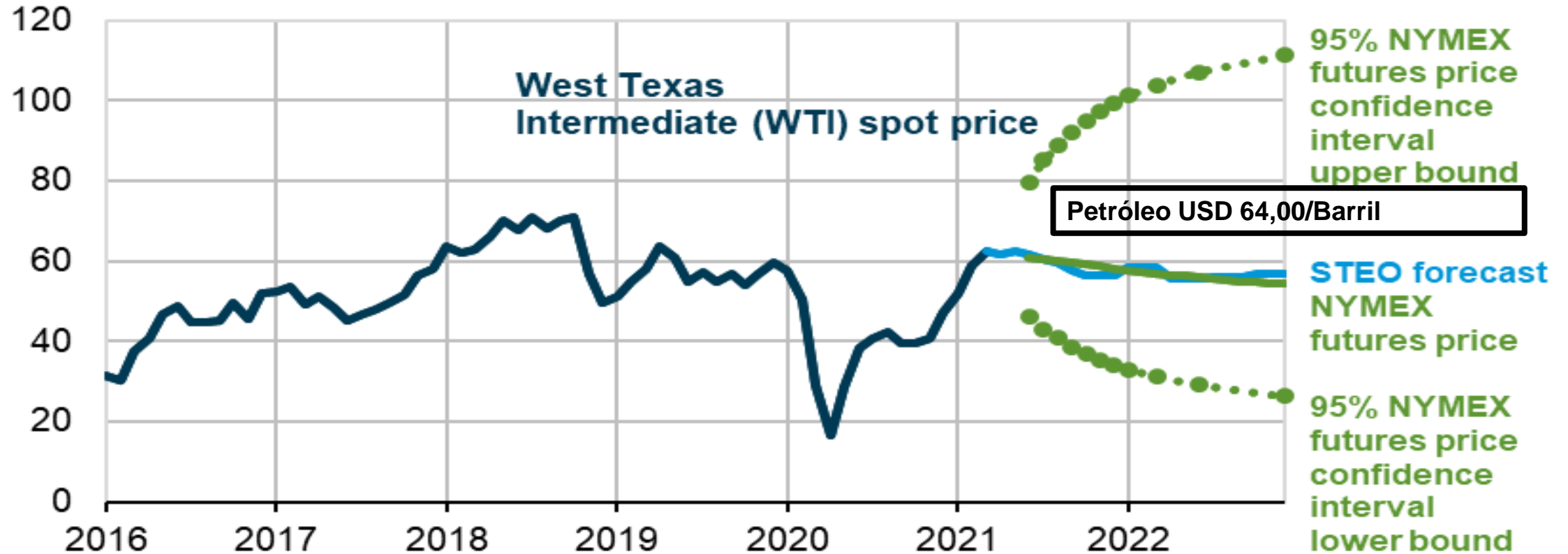

Note: Confidence interval derived from options market information for the five trading days ending Apr 1, 2021. Intervals not calculated for months with sparse trading in near-the-money options contracts.

Sources: U.S. Energy Information Administration, Short-Term Energy Outlook, April 2021, CME Group, and Bloomberg, L.P.

# NAFTA

**Naphtha** 2005-2021 Data | 2022-2023 Forecast | Price | Quote | Chart | Historical

Summary

Forecast

Stats

Download ▾

Alerts

Naphtha (USD/T) 574.49



# Polietilenos

Preços Médios FAS Houston em USD / ton

DATA	LDPE	LLDPE	HD-Inj	HD-Bmldg	HD-Film	Etileno
11 de Janeiro	1356	1069	1058	1213	1135	766
18 de Janeiro	1367	1113	1113	1163	1168	975
25 de Janeiro	1411	1168	1168	1224	1268	920
01 de Fevereiro	1433	1235	1235	1290	1312	622
08 de Fevereiro	1488	1290	1246	1444	1400	699
15 de Fevereiro	1488	1290	1246	1444	1400	699
22 de Fevereiro	1631	1389	1389	1488	1433	799
01 de Março	1631	1389	1389	1488	1433	997
08 de Março	1841	1665	1565	1653	1609	1162
15 de Março	1841	1665	1565	1653	1609	1256
22 de Março	1841	1665	1565	1653	1609	1306
29 de Março	1841	1665	1565	1653	1609	1223
05 de Abril	1951	1687	1642	1863	1687	1223
12 de Abril	1951	1709	1642	1863	1698	1256
19 de Abril	1951	1698	1642	1863	1698	1102
26 de Abril	1995	1698	1676	1863	1698	1300
03 de Maio	1995	1698	1676	1863	1698	1113

Preços Médios CIF ASIA em USD / ton

DATA	LDPE	LLDPE	HD-Inj	HD-Bmldg	HD-Film	Etileno
11 de Janeiro	1430	1030	960	1030	1050	930
18 de Janeiro	1420	1030	960	1030	1050	995
25 de Janeiro	1400	1010	960	1010	1040	985
01 de Fevereiro	1400	1010	960	1010	1030	905
08 de Fevereiro	1410	1030	970	1010	1020	895
15 de Fevereiro	1410	1030	970	1010	1020	895
22 de Fevereiro	1430	1090	1100	1080	1090	830
01 de Março	1550	1200	1120	1150	1150	830
08 de Março	1600	1270	1180	1300	1250	1000
15 de Março	1640	1300	1210	1300	1290	1145
22 de Março	1670	1320	1240	1300	1300	1145
29 de Março	1670	1310	1240	1300	1300	1045
05 de Abril	1670	1310	1240	1300	1300	995
12 de Abril	1670	1280	1190	1200	1200	1005
19 de Abril	1640	1250	1180	1250	1260	1015
26 de Abril	1580	1210	1150	1200	1220	1050
03 de Maio	1580	1180	1130	1180	1190	1050

## PE FAS HOUSTON

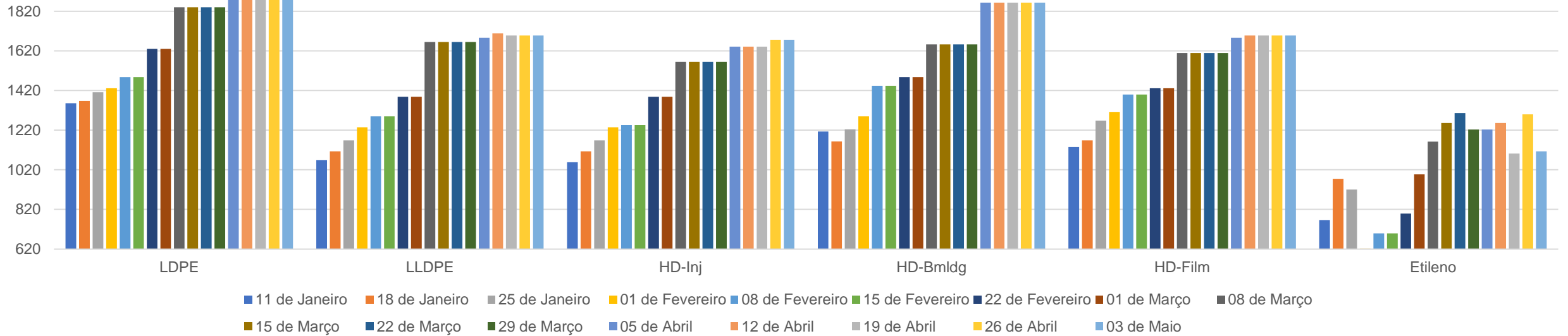

## PE SE ÁSIA

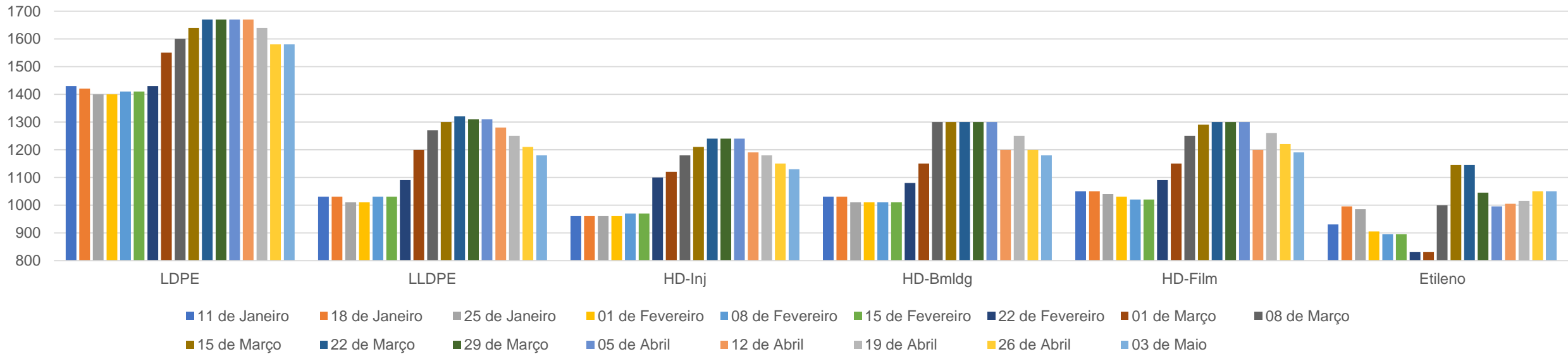

# POLIPROPILENO

Preços Médios FAS Houston em USD / ton		
DATA	PP	Propileno
11 de Janeiro	1532	547
18 de Janeiro	1598	1300
25 de Janeiro	1720	1345
01 de Fevereiro	1819	1479
08 de Fevereiro	2061	1581
15 de Fevereiro	2061	1581
22 de Fevereiro	2491	2154
01 de Março	2579	2320
08 de Março	2398	1862
15 de Março	2734	1328
22 de Março	2734	1410
29 de Março	2712	1190
05 de Abril	2701	1256
12 de Abril	2590	1179
19 de Abril	2557	1096
26 de Abril	2260	1195
03 de Maio	2161	1262

Preços Médios CIF ASIA em USD / ton		
DATA	PP	Propileno
11 de Janeiro	1200	930
18 de Janeiro	1190	920
25 de Janeiro	1175	920
01 de Fevereiro	1175	925
08 de Fevereiro	1180	920
15 de Fevereiro	1180	920
22 de Fevereiro	1210	920
01 de Março	1420	940
08 de Março	1420	1080
15 de Março	1450	1075
22 de Março	1440	1160
29 de Março	1420	1190
05 de Abril	1400	1180
12 de Abril	1400	1095
19 de Abril	1350	1065
26 de Abril	1320	1065
03 de Maio	1290	1080

### PP FAS HOUSTON

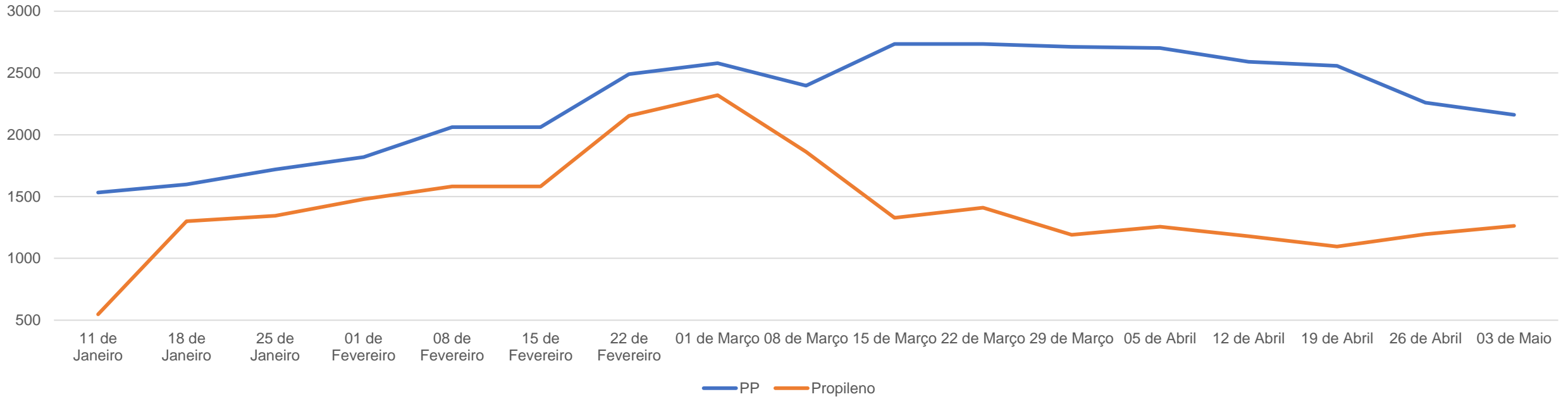

### PP-SE ÁSIA

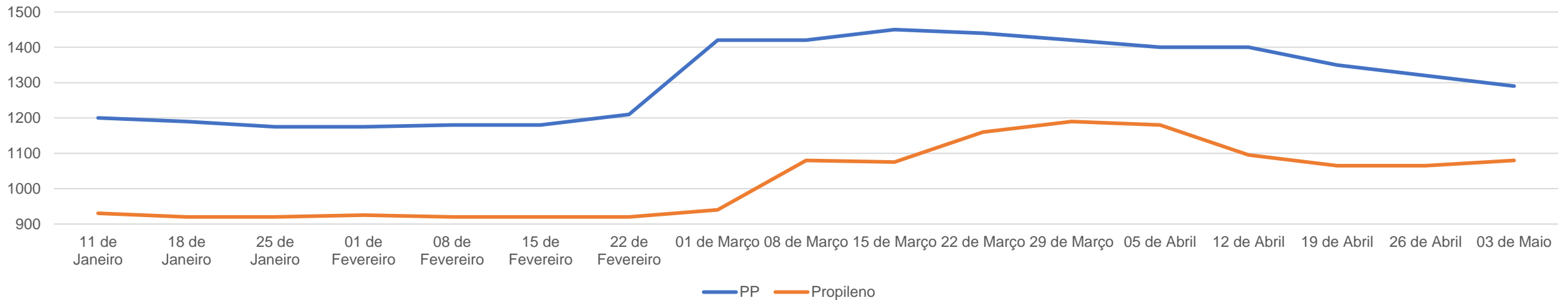



# POLIESTIRENO

Preços Médios FAS Houston em USD / ton			
DATA	P.S-GP	P.S-HI	Estireno
11 de Janeiro	1499	1719	950
18 de Janeiro	1422	1642	909
25 de Janeiro	1433	1653	964
01 de Fevereiro	1433	1653	972
08 de Fevereiro	1466	1686	986
15 de Fevereiro	1466	1686	986
22 de Fevereiro	1466	1686	1047
01 de Março	1609	1786	1262
08 de Março	2171	2326	1427
15 de Março	2171	2326	1654
22 de Março	2171	2326	1810
29 de Março	2645	2800	1865
05 de Abril	2645	2800	1875
12 de Abril	2843	2998	1875
19 de Abril	2843	2998	1535
26 de Abril	2843	2998	1450
03 de Maio	2843	2998	1531

Preços Médios CFR SE ASIA em USD / ton			
DATA	P.S-GP	P.S-HI	Estireno (FOB)
11 de Janeiro	1230	1580	865
18 de Janeiro	1230	1540	856
25 de Janeiro	1210	1590	903
01 de Fevereiro	1210	1590	924
08 de Fevereiro	1260	1630	939
15 de Fevereiro	1260	1630	939
22 de Fevereiro	1290	1650	1037
01 de Março	1400	1730	1166
08 de Março	1500	1900	1287
15 de Março	1550	1970	1294
22 de Março	1550	1970	1232
29 de Março	1490	1940	1132
05 de Abril	1490	1940	1077
12 de Abril	1500	1940	1077
19 de Abril	1500	1940	1185
26 de Abril	1520	1945	1183
03 de Maio	1540	1935	1254

## PS FAS HOUSTON

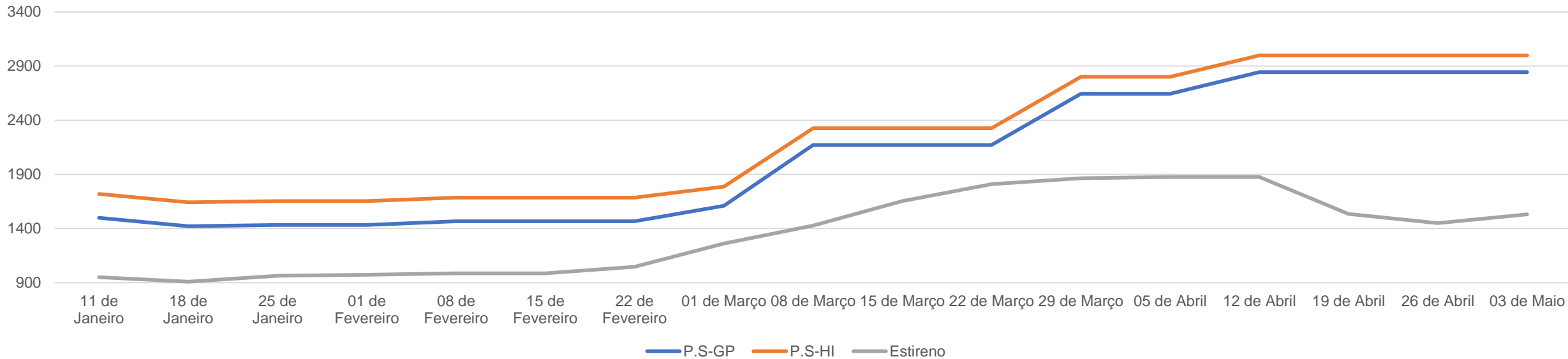

## PS SE ÁSIA

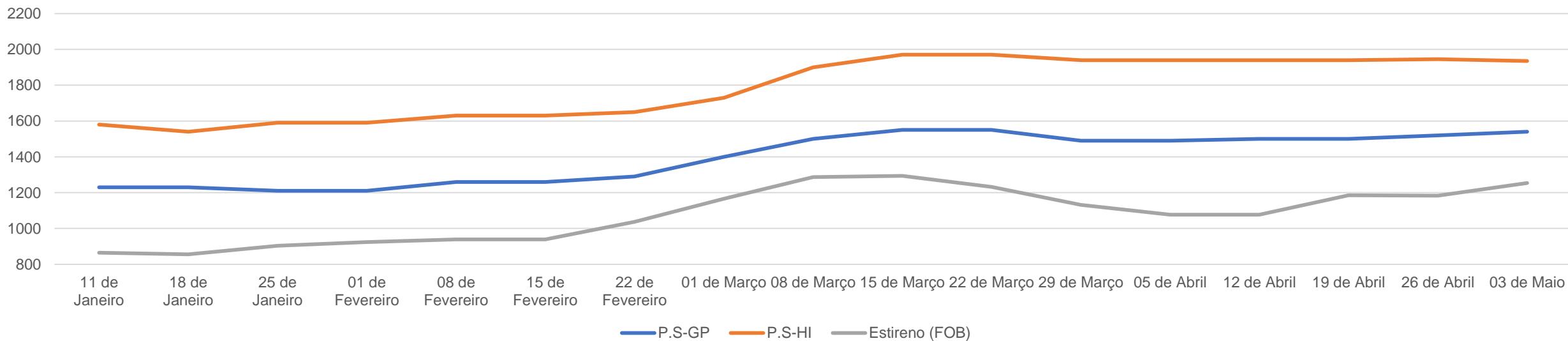

# PVC

## Preços Médios FAS Houston em USD / ton

DATA	PVC		
11 de Janeiro	1450		
18 de Janeiro	1450		
25 de Janeiro	1450		
01 de Fevereiro	1400		
08 de Fevereiro	1400		
15 de Fevereiro	1400		
22 de Fevereiro	1400		
01 de Março	1400		
08 de Março	1600		
15 de Março	1600		
22 de Março	1700		
29 de Março	1800		
05 de Abril	1800		
12 de Abril	1800		
19 de Abril	1800		
26 de Abril	1800		
03 de Maio	1750		

## Preços Médios CFR SE ÁSIA em USD / ton

DATA	PVC		
11 de Janeiro	1210		
18 de Janeiro	1210		
25 de Janeiro	1210		
01 de Fevereiro	1210		
08 de Fevereiro	1250		
15 de Fevereiro	1250		
22 de Fevereiro	1250		
01 de Março	1300		
08 de Março	1350		
15 de Março	1390		
22 de Março	1560		
29 de Março	1560		
05 de Abril	1560		
12 de Abril	1560		
19 de Abril	1560		
26 de Abril	1560		
03 de Maio	1530		

## PVC FAS HOUSTON



## PVC SE ÁSIA



# A B S - P E T

Preços Médios Doméstico USA USD / ton		
DATA	ABS	PET
11 de Janeiro	2105	1047
18 de Janeiro	2127	1047
25 de Janeiro	2149	1047
01 de Fevereiro	2138	1069
08 de Fevereiro	2149	1069
15 de Fevereiro	2149	1069
22 de Fevereiro	2347	1069
01 de Março	2579	1091
08 de Março	2788	1235
15 de Março	2921	1235
22 de Março	2976	1367
29 de Março	2987	1367
05 de Abril	2965	1521
12 de Abril	3075	1521
19 de Abril	3075	1521
26 de Abril	3119	1521
03 de Maio	3097	1521

Preços Médios CFR SE Ásia USD / Ton		
DATA	ABS	PET
11 de Janeiro	2140	790
18 de Janeiro	2140	850
25 de Janeiro	2090	850
01 de Fevereiro	2140	855
08 de Fevereiro	2180	880
15 de Fevereiro	2180	880
22 de Fevereiro	2230	965
01 de Março	2430	1045
08 de Março	2490	1045
15 de Março	2520	1045
22 de Março	2480	1075
29 de Março	2400	1045
05 de Abril	2450	1045
12 de Abril	2450	1035
19 de Abril	2450	1035
26 de Abril	2480	1035
03 de Maio	2420	1005

### ABS e PET FAS HOUSTON

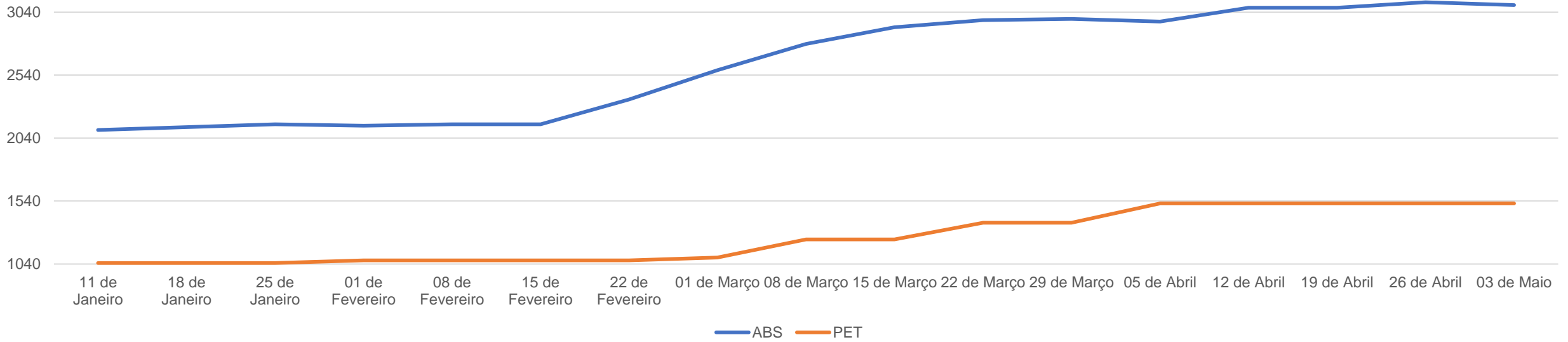

### ABS e PET SE ÁSIA

