

Semanas 34 e 35 - 2021

Período: 23 Ago a 03 Set 2021

análise de mercados de
MATÉRIAS-PRIMAS

[clique e leia]

Sinplast 

Simplás
Sindicato das Indústrias do Material Plástico do Nordeste Gaúcho

SINPLASTAL
SINDICATO DAS INDÚSTRIAS DE PLÁSTICOS E TINTAS DO ESTADO DE ALAGOAS

 **SIMPLAVI**
SINDICATO DA INDÚSTRIA DE PLÁSTICOS DO ESTADO DE PERNAMBUCO

SIMPERJ

 **Simplago**
SINDICATO DAS INDÚSTRIAS DE MATERIAL PLÁSTICO DO ESTADO DE GOIÁS

abief 
ASSOCIAÇÃO BRASILEIRA DA INDÚSTRIA DE PLÁSTICOS

SIMPEPE
SINDICATO DA INDÚSTRIA DO MATERIAL PLÁSTICO NO ESTADO DE PERNAMBUCO

Destques :

A passagem do furacão IDA entre os dias 01/02 de Setembro pela costa do Golfo dos EUA, atingiu com mais força as instalações da Refinarias na região da costa leste da Louisiana e arredores. Causou estragos em algumas plantas, e afetou fortemente a geração de energia em toda a região. A maioria das Petroquímicas está ainda avaliando os danos e as limitações para determinar os efeitos e a restauração da normalidade. Portos de grande movimento também foram afetados, causando atrasos nos embarques e dificuldades logísticas. Plantas de PVC e Químicos estão entre as mais afetadas.

A queda nos números do PIB brasileiro, com participação da Indústria, anunciados nos últimos dias corroboram a percepção de menor atividade nas últimas 12 semanas, com a indústria Plástica observando menor demanda em setores como alimentos, que registram baixas nas vendas pelos supermercados.

Os preços das resinas abrem Setembro com diferentes noções, estabilidade nos Polietilenos para Filme e aumentos na linha de Sopro, assim como PP e PVC também registram aumentos locais. No Poliestireno o cenário também indica aumento nos preços nas próximas semanas.

Apesar disso, os estoques ainda estão robustos e houve vendas de última hora no final de Agosto. Os pedidos para o segundo semestre na cadeia do Plástico estão com certa lentidão nas confirmações, e com resistências ao repasse dos aumentos.

As Resinas se mantiveram próximas da estabilidade nos EUA, resultado da contabilidade pós furacão, somado a uma incerteza quanto aos destinos da Pandemia no País, pois os casos estão aumentando. Mas a inflação local está pressionando e o consumo ainda aparece como muito sólido.

Na China e Ásia, registra-se os primeiros anúncios de uma possível melhora na crise de containers/ Portos, ainda que a economia Chinesa e Indiana, motores do consumo na região, apresentem números fracos, essa leve percepção, já se traduz em alta nos preços de algumas resinas.

O petróleo merece atenção especial, pois alguns drivers como maior demanda de refino na China, retorno dos transportes internacionais de cargas e pessoas, consumo de energia e gasolina nas cidades, indica que o petróleo futuro pode inclusive voltar para próximo dos USD 100,00/barril, o que afetaria diretamente a Nafta e os custos para o setor petroquímico.

WTI Crude

USD/Barrel

Petróleo

SEP
2021

69.99/BBL (1.40) ▲



NAPHTHA

USD/Barrel

Nafta Petroquímica

SEP
2021

654/MT (08) ▼



Os contratos futuros da China, índice DALIAN, apresentam aumentos

PRODUCT	DALIAN FUTURES CONTRACT MONTH	SETTLEMENT (CNY/TON)	CHANGES FROM PREVIOUS DAY (CNY/TON)
LLDPE	January 2022	8,160	255
PP	January 2022	8,256	184
PVC	January 2022	9,300	190
MEG	January 2022	5,070	152

Tags: [AlwaysFreeRegister](#), [Asia Pacific](#), [China](#), [English](#), [Monoethylene Glycol](#), [NEA](#), [PE](#), [PP](#), [PVC](#)

🕒 *Published on September 2, 2021 3:21 PM (GMT+8)*

🕒 *Last Updated on September 2, 2021 3:21 PM (GMT+8)*

Polipropileno nos EUA bate recordes de preços, com suporte na escassez de disponibilidade, alta demanda interna e custos de produção. Algumas linhas de PP foram afetadas por falta de energia na passagem do Furacão IDA, pressionando ainda mais o preço.

GLOBAL PP PRICES

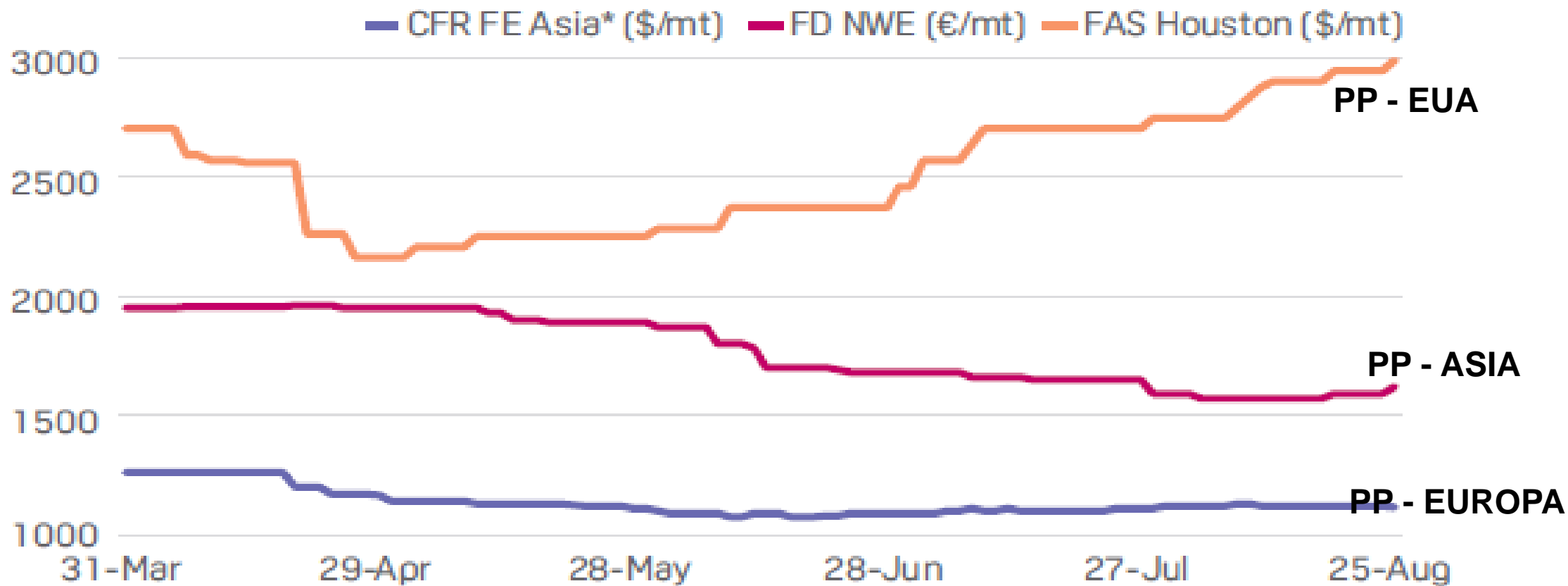

Polietilenos Fas Houston – EUA

Preços Médios FAS Houston em USD / ton						
DATA	LDPE	LLDPE	HD-Inj	HD-Bmldg	HD-Film	Etileno
11 de Janeiro	1356	1069	1058	1213	1135	766
18 de Janeiro	1367	1113	1113	1163	1168	975
25 de Janeiro	1411	1168	1168	1224	1268	920
01 de Fevereiro	1433	1235	1235	1290	1312	622
08 de Fevereiro	1488	1290	1246	1444	1400	699
15 de Fevereiro	1488	1290	1246	1444	1400	699
22 de Fevereiro	1631	1389	1389	1488	1433	799
01 de Março	1631	1389	1389	1488	1433	997
08 de Março	1841	1665	1565	1653	1609	1162
15 de Março	1841	1665	1565	1653	1609	1256
22 de Março	1841	1665	1565	1653	1609	1306
29 de Março	1841	1665	1565	1653	1609	1223
05 de Abril	1951	1687	1642	1863	1687	1223
12 de Abril	1951	1709	1642	1863	1698	1256
19 de Abril	1951	1698	1642	1863	1698	1102
26 de Abril	1995	1698	1676	1863	1698	1300
03 de Maio	1995	1698	1676	1863	1698	1113
10 de Maio	1995	1654	1676	1786	1698	1146
17 de Maio	1995	1654	1676	1786	1698	887
24 de Maio	1995	1632	1676	1786	1687	738
31 de Maio	1995	1632	1676	1786	1654	771
07 de Junho	1995	1620	1665	1775	1643	782
14 de Junho	1951	1620	1709	1775	1653	683
21 de Junho	1951	1620	1753	1775	1653	573
28 de Junho	1951	1620	1753	1775	1653	633
05 de Julho	1951	1598	1753	1786	1620	619
12 de Julho	2017	1620	1753	1786	1620	694
19 de Julho	2017	1620	1753	1786	1620	970
26 de Julho	2017	1609	1797	1797	1620	1162
02 de Agosto	2017	1609	1797	1797	1620	1052
09 de Agosto	2017	1609	1797	1797	1620	1052
16 de Agosto	2017	1620	1819	1819	1620	1146
23 de Agosto	1973	1664	1753	1797	1642	903
30 de Agosto	1973	1653	1753	1797	1653	848
06 de Setembro	1974	1653	1753	1797	1653	837

PE FAS HOUSTON

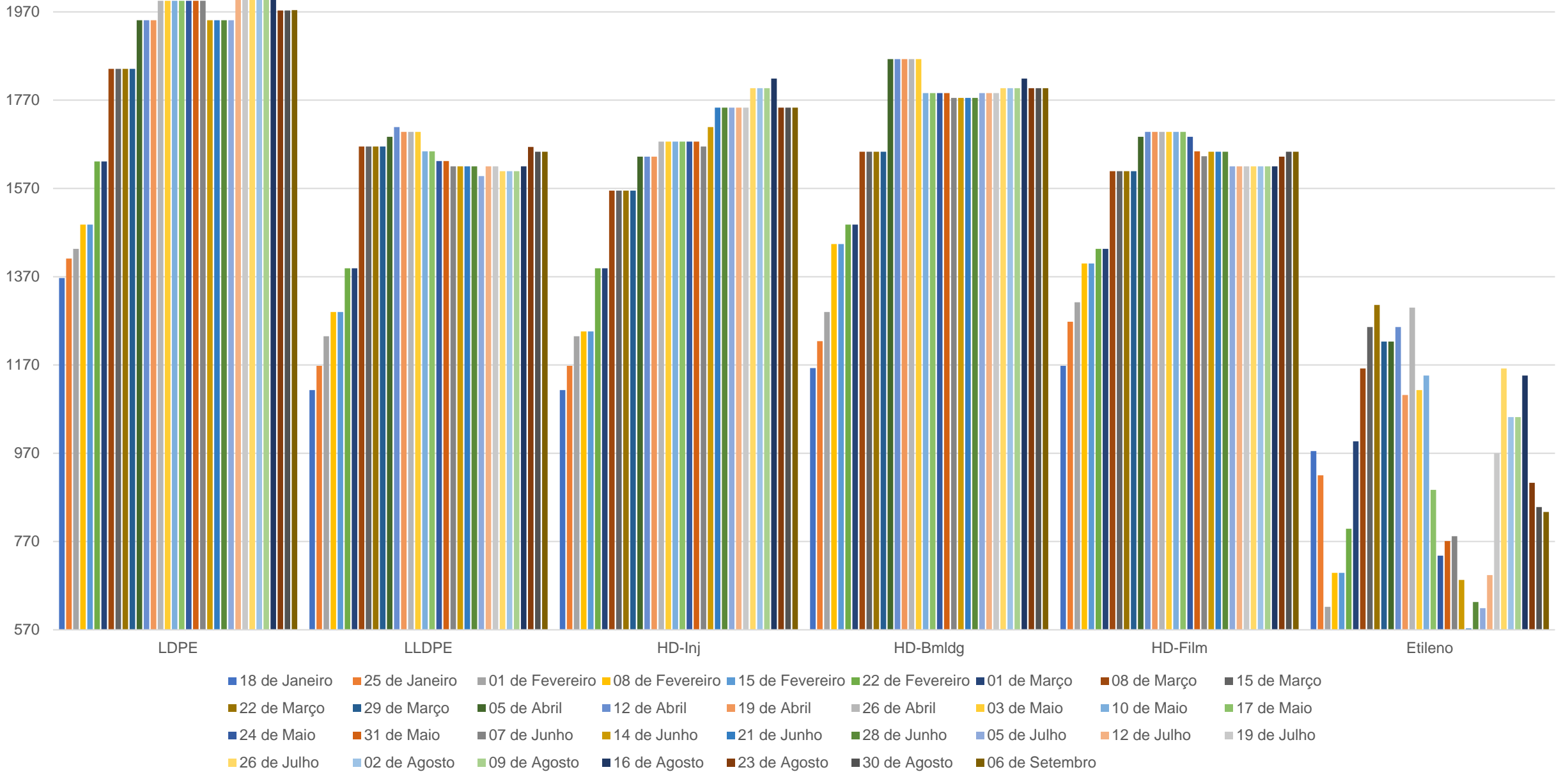

Polietilenos SE Ásia

Preços Médios CIF ASIA em USD / ton

DATA	LDPE	LLDPE	HD-Inj	HD-Bmldg	HD-Film	Etileno
11 de Janeiro	1430	1030	960	1030	1050	930
18 de Janeiro	1420	1030	960	1030	1050	995
25 de Janeiro	1400	1010	960	1010	1040	985
01 de Fevereiro	1400	1010	960	1010	1030	905
08 de Fevereiro	1410	1030	970	1010	1020	895
15 de Fevereiro	1410	1030	970	1010	1020	895
22 de Fevereiro	1430	1090	1100	1080	1090	830
01 de Março	1550	1200	1120	1150	1150	830
08 de Março	1600	1270	1180	1300	1250	1000
15 de Março	1640	1300	1210	1300	1290	1145
22 de Março	1670	1320	1240	1300	1300	1145
29 de Março	1670	1310	1240	1300	1300	1045
05 de Abril	1670	1310	1240	1300	1300	995
12 de Abril	1670	1280	1190	1200	1200	1005
19 de Abril	1640	1250	1180	1250	1260	1015
26 de Abril	1580	1210	1150	1200	1220	1050
03 de Maio	1580	1180	1130	1180	1190	1050
10 de Maio	1520	1120	1100	1140	1150	1050
17 de Maio	1520	1120	1100	1140	1130	1050
24 de Maio	1450	1100	1080	1120	1110	1080
31 de Maio	1390	1100	1085	1085	1090	1020
07 de Junho	1300	1060	1060	1070	1060	970
14 de Junho	1290	1060	1060	1070	1060	965
21 de Junho	1290	1065	1040	1070	1060	910
28 de Junho	1290	1085	1050	1080	1090	835
05 de Julho	1300	1080	1050	1080	1080	865
12 de Julho	1310	1110	1070	1080	1100	925
19 de Julho	1340	1120	1100	1090	1120	930
26 de Julho	1350	1130	1100	1100	1120	970
02 de Agosto	1360	1150	1080	1100	1130	970
09 de Agosto	1350	1150	1080	1100	1130	1005
16 de Agosto	1350	1150	1080	1090	1120	1005
23 de Agosto	1350	1140	1060	1090	1110	965
30 de Agosto	1390	1140	1080	1100	1120	950
06 de Setembro	1420	1160	1080	1110	1120	960

Polipropileno Fas – Houston - EUA

Preços Médios FAS Houston em USD / ton

DATA	PP	Propileno
11 de Janeiro	1532	547
18 de Janeiro	1598	1300
25 de Janeiro	1720	1345
01 de Fevereiro	1819	1479
08 de Fevereiro	2061	1581
15 de Fevereiro	2061	1581
22 de Fevereiro	2491	2154
01 de Março	2579	2320
08 de Março	2398	1862
15 de Março	2734	1328
22 de Março	2734	1410
29 de Março	2712	1190
05 de Abril	2701	1256
12 de Abril	2590	1179
19 de Abril	2557	1096
26 de Abril	2260	1195
03 de Maio	2161	1262
10 de Maio	2205	1355
17 de Maio	2249	1653
24 de Maio	2249	1647
31 de Maio	2249	1653
07 de Junho	2237	1499
14 de Junho	2370	1807
21 de Junho	2370	1697
28 de Junho	2370	1730
05 de Julho	2458	1763
12 de Julho	2634	1719
19 de Julho	2701	1719
26 de Julho	2701	1609
02 de Agosto	2745	1598
09 de Agosto	2745	1763
16 de Agosto	2899	1802
23 de Agosto	2943	2028
30 de Agosto	2987	2138
06 de Setembro	3053	2177

Polipropileno Fas – Houston - EUA

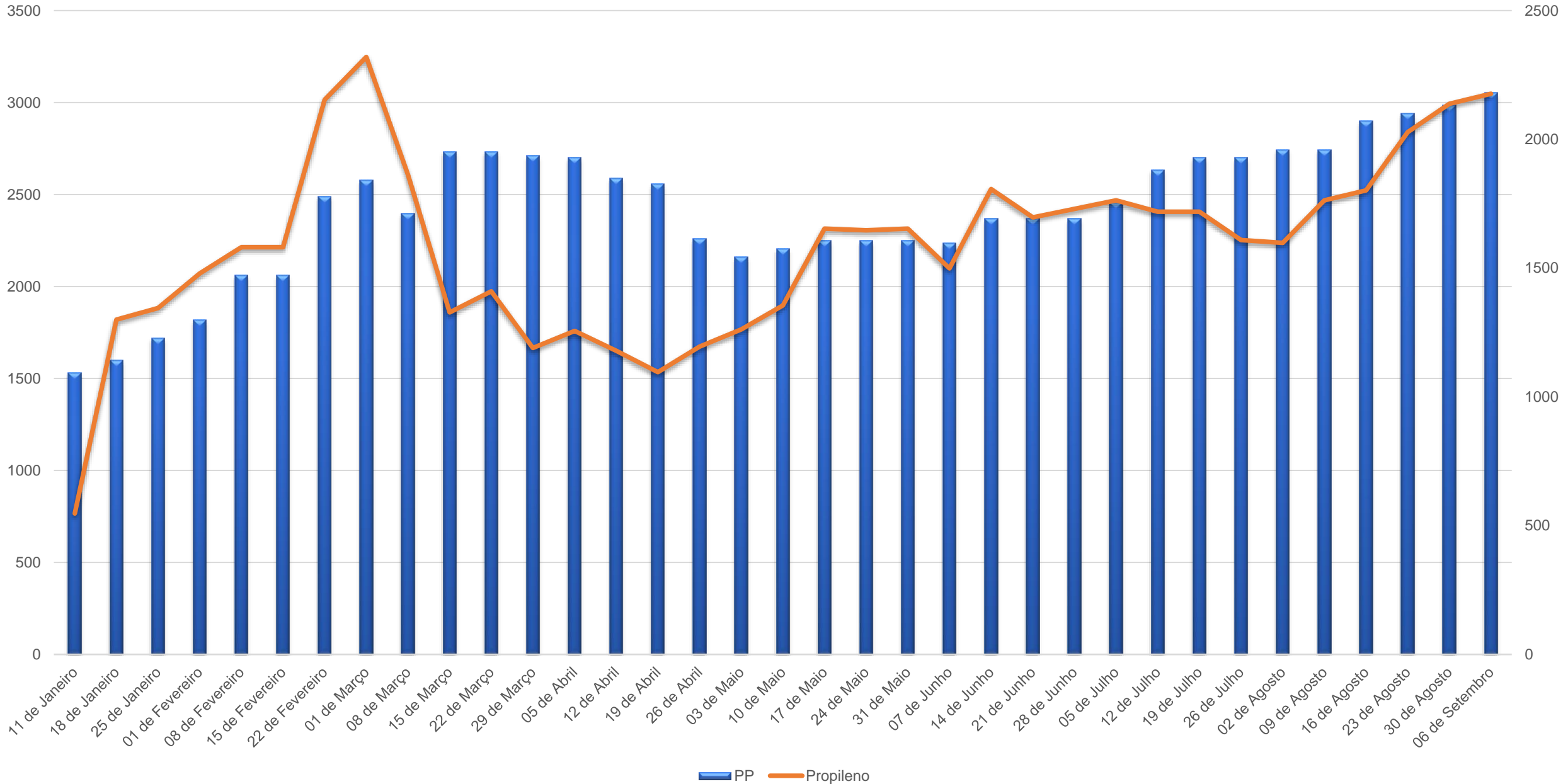

Polipropileno SE Ásia

Preços Médios CIF ASIA em USD / ton

DATA	PP	Propileno
11 de Janeiro	1200	930
18 de Janeiro	1190	920
25 de Janeiro	1175	920
01 de Fevereiro	1175	925
08 de Fevereiro	1180	920
15 de Fevereiro	1180	920
22 de Fevereiro	1210	920
01 de Março	1420	940
08 de Março	1420	1080
15 de Março	1450	1075
22 de Março	1440	1160
29 de Março	1420	1190
05 de Abril	1400	1180
12 de Abril	1400	1095
19 de Abril	1350	1065
26 de Abril	1320	1065
03 de Maio	1290	1080
10 de Maio	1240	1055
17 de Maio	1225	1060
24 de Maio	1220	1095
31 de Maio	1220	1060
07 de Junho	1205	1025
14 de Junho	1190	1000
21 de Junho	1175	930
28 de Junho	1175	920
05 de Julho	1175	925
12 de Julho	1195	935
19 de Julho	1205	950
26 de Julho	1205	940
02 de Agosto	1205	935
09 de Agosto	1215	930
16 de Agosto	1210	930
23 de Agosto	1175	930
30 de Agosto	1175	935
06 de Setembro	1175	950

Polipropileno SE Ásia

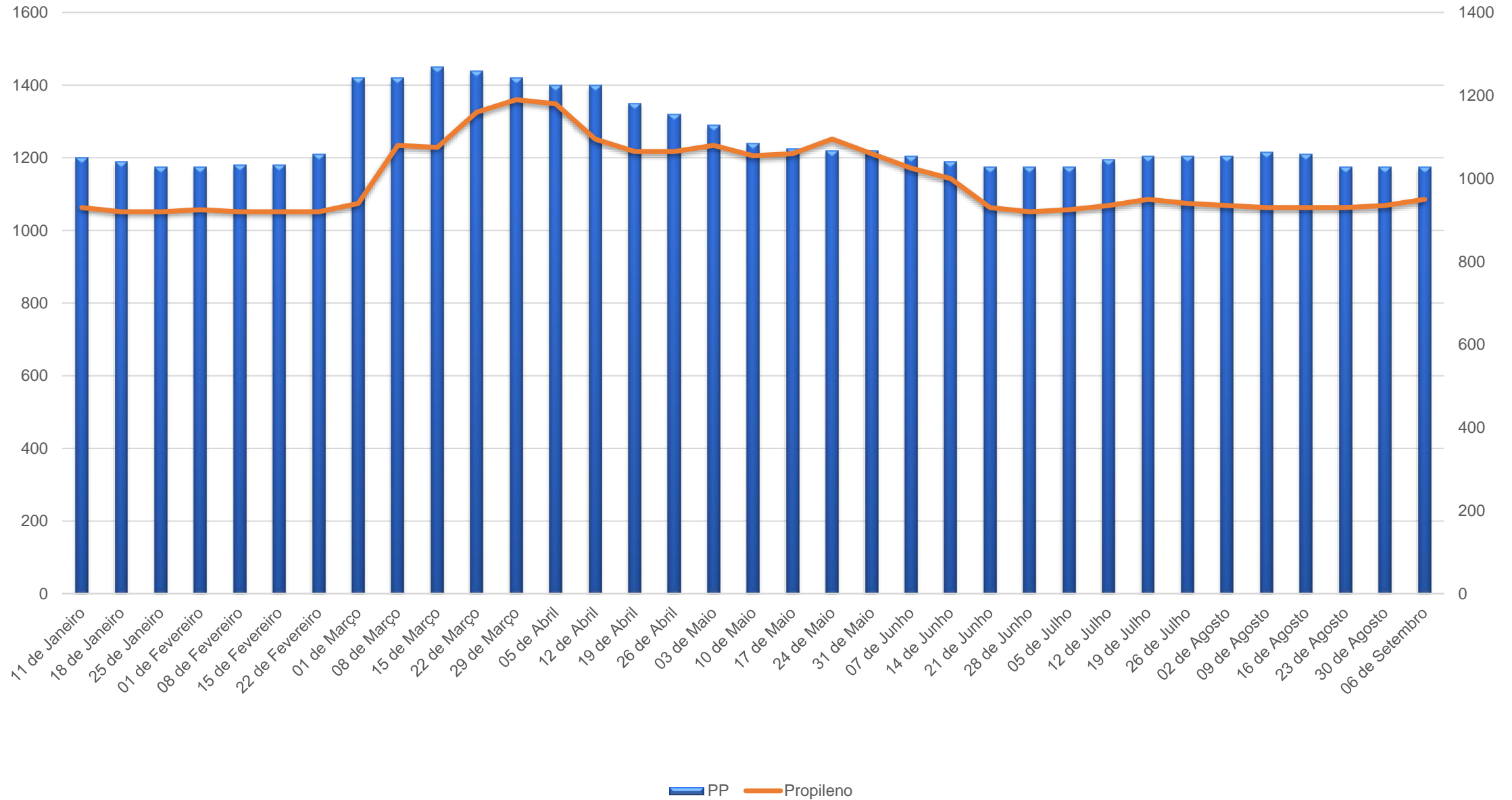

Poliestireno Fas – Houston - EUA

Preços Médios FAS Houston em USD / ton

DATA	P.S-GP	P.S-HI	Estireno
11 de Janeiro	1499	1719	950
18 de Janeiro	1422	1642	909
25 de Janeiro	1433	1653	964
01 de Fevereiro	1433	1653	972
08 de Fevereiro	1466	1686	986
15 de Fevereiro	1466	1686	986
22 de Fevereiro	1466	1686	1047
01 de Março	1609	1786	1262
08 de Março	2171	2326	1427
15 de Março	2171	2326	1654
22 de Março	2171	2326	1810
29 de Março	2645	2800	1865
05 de Abril	2645	2800	1875
12 de Abril	2843	2998	1875
19 de Abril	2843	2998	1535
26 de Abril	2843	2998	1450
03 de Maio	2843	2998	1531
10 de Maio	3131	3286	1504
17 de Maio	3131	3286	1447
24 de Maio	2623	2866	1427
31 de Maio	2623	2866	1423
07 de Junho	2006	2734	1391
14 de Junho	1984	2105	1330
21 de Junho	1984	2015	1311
28 de Junho	1940	2050	1276
05 de Julho	1940	2050	1060
12 de Julho	1940	2050	1117
19 de Julho	1852	2050	1165
26 de Julho	1852	2050	1176
02 de Agosto	1952	2160	1193
09 de Agosto	1984	2491	1214
16 de Agosto	1984	2491	1199
23 de Agosto	1962	2469	1236
30 de Agosto	1962	2469	1195
06 de Setembro	1962	2469	1175

PS FAS HOUSTON



Poliestireno SE Ásia

Preços Médios CFR SE ASIA em USD / ton

DATA	P.S-GP	P.S-HI	Estireno (FOB)
11 de Janeiro	1230	1580	865
18 de Janeiro	1230	1540	856
25 de Janeiro	1210	1590	903
01 de Fevereiro	1210	1590	924
08 de Fevereiro	1260	1630	939
15 de Fevereiro	1260	1630	939
22 de Fevereiro	1290	1650	1037
01 de Março	1400	1730	1166
08 de Março	1500	1900	1287
15 de Março	1550	1970	1294
22 de Março	1550	1970	1232
29 de Março	1490	1940	1132
05 de Abril	1490	1940	1077
12 de Abril	1500	1940	1077
19 de Abril	1500	1940	1185
26 de Abril	1520	1945	1183
03 de Maio	1540	1935	1254
10 de Maio	1540	1940	1228
17 de Maio	1570	1940	1216
24 de Maio	1620	1950	1316
31 de Maio	1610	1650	1331
07 de Junho	1500	1850	1227
14 de Junho	1470	1820	1243
21 de Junho	1430	1790	1165
28 de Junho	1440	1740	1156
05 de Julho	1450	1740	1158
12 de Julho	1485	1750	1204
19 de Julho	1450	1750	1219
26 de Julho	1450	1780	1212
02 de Agosto	1450	1750	1218
09 de Agosto	1430	1720	1212
16 de Agosto	1420	1700	1144
23 de Agosto	1420	1680	1154
30 de Agosto	1400	1680	1124
06 de Setembro	1420	1670	1123

PS SE ÁSIA

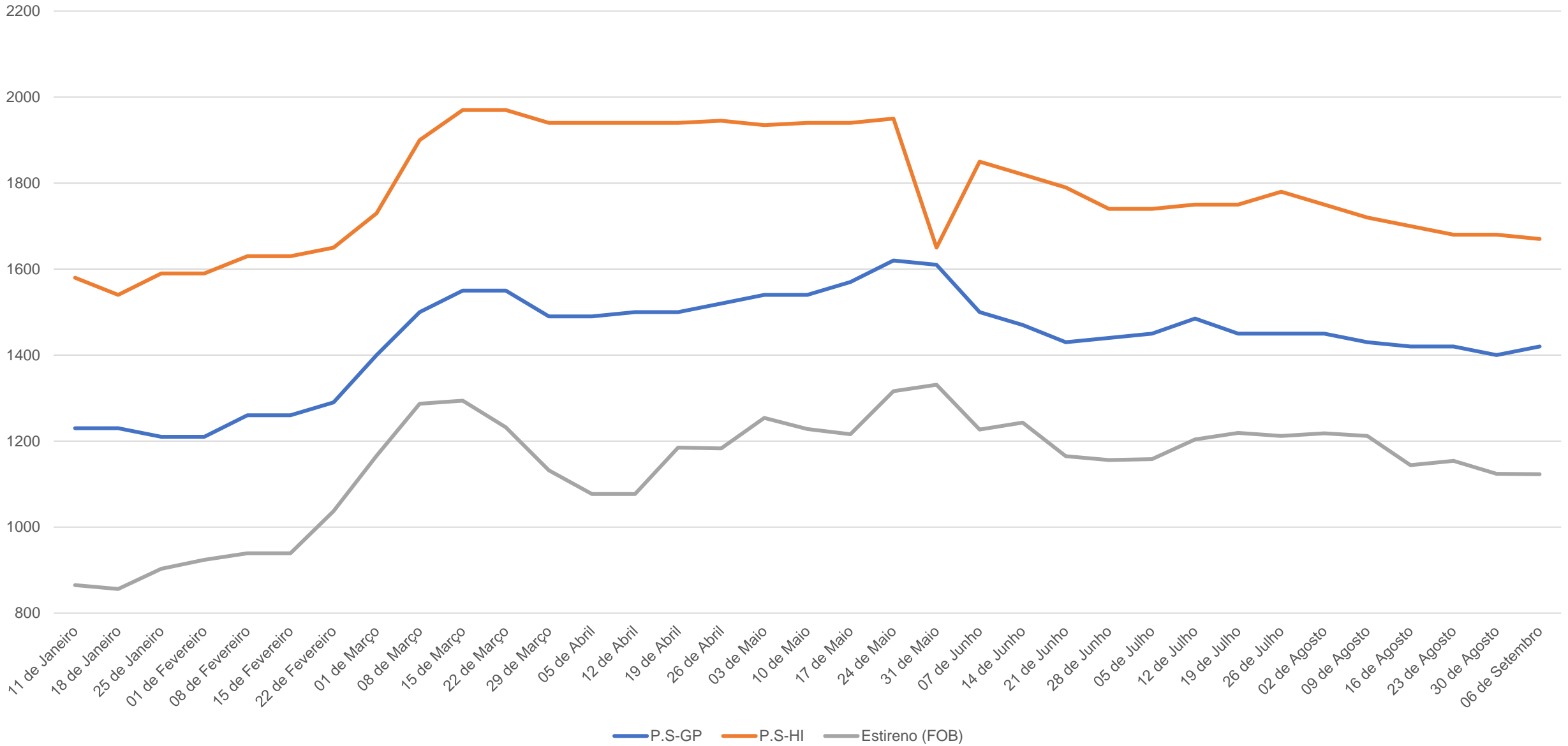

ABS e PET Fas – Houston - EUA

Preços Médios Doméstico USA USD / ton			
DATA	ABS	PET	
11 de Janeiro	2105	1047	
18 de Janeiro	2127	1047	
25 de Janeiro	2149	1047	
01 de Fevereiro	2138	1069	
08 de Fevereiro	2149	1069	
15 de Fevereiro	2149	1069	
22 de Fevereiro	2347	1069	
01 de Março	2579	1091	
08 de Março	2788	1235	
15 de Março	2921	1235	
22 de Março	2976	1367	
29 de Março	2987	1367	
05 de Abril	2965	1521	
12 de Abril	3075	1521	
19 de Abril	3075	1521	
26 de Abril	3119	1521	
03 de Maio	3097	1521	
10 de Maio	3020	1521	
17 de Maio	3009	1521	
24 de Maio	2987	1653	
31 de Maio	2987	1653	
07 de Junho	2965	1653	
14 de Junho	2899	1653	
21 de Junho	2899	1665	
28 de Junho	2656	1665	
05 de Julho	2700	1665	
12 de Julho	2766	1665	
19 de Julho	2832	1665	
26 de Julho	2854	1665	
02 de Agosto	2876	1665	
09 de Agosto	2876	1598	
16 de Agosto	2899	1543	
23 de Agosto	2921	1631	
30 de Agosto	2899	1720	
06 de Setembro	2943	1764	

ABS e PET FAS HOUSTON

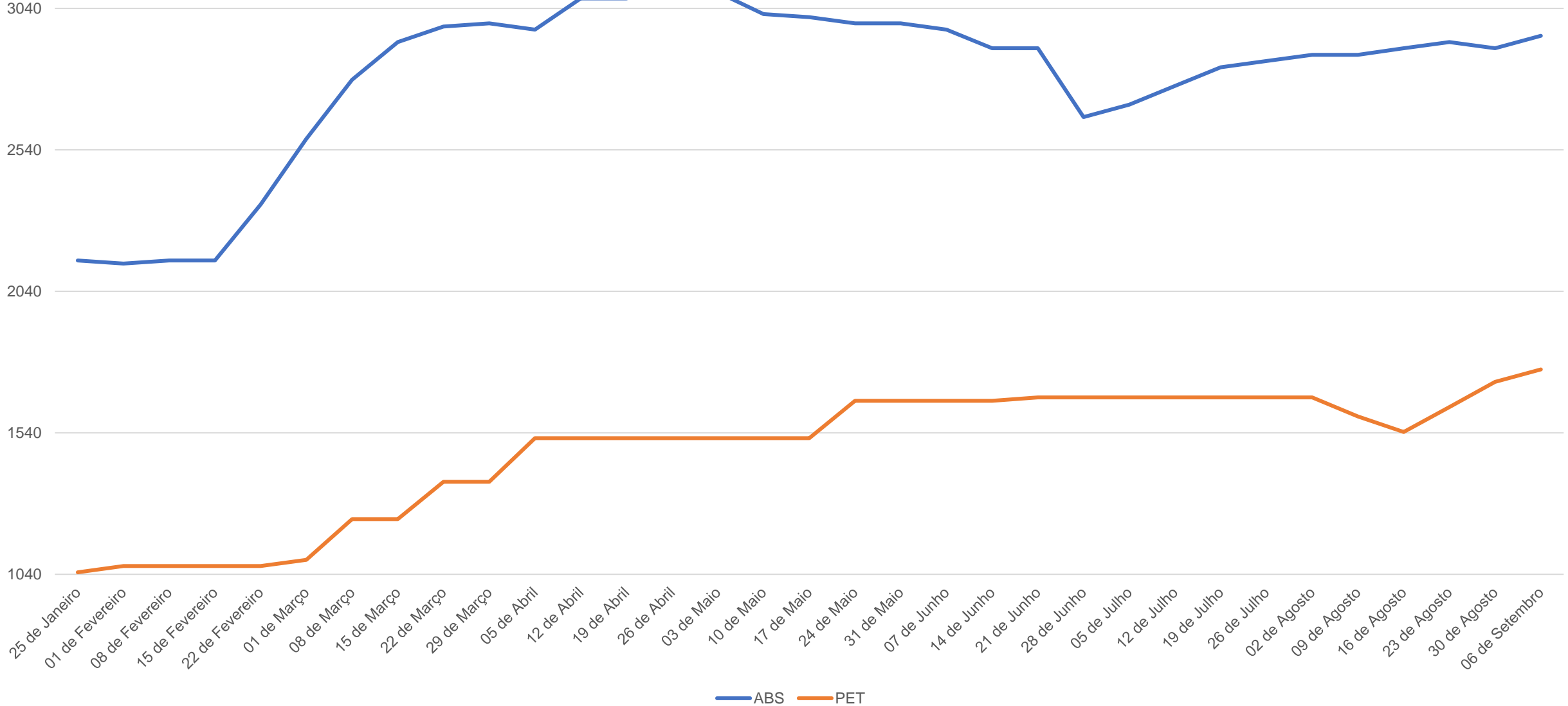

ABS e PET SE Ásia

Preços Médios CFR SE Ásia USD / Ton		
DATA	ABS	PET
11 de Janeiro	2140	790
18 de Janeiro	2140	850
25 de Janeiro	2090	850
01 de Fevereiro	2140	855
08 de Fevereiro	2180	880
15 de Fevereiro	2180	880
22 de Fevereiro	2230	965
01 de Março	2430	1045
08 de Março	2490	1045
15 de Março	2520	1045
22 de Março	2480	1075
29 de Março	2400	1045
05 de Abril	2450	1045
12 de Abril	2450	1035
19 de Abril	2450	1035
26 de Abril	2480	1035
03 de Maio	2420	1005
10 de Maio	2420	1005
17 de Maio	2405	1005
24 de Maio	2405	1005
31 de Maio	2405	1005
07 de Junho	2405	1005
14 de Junho	2360	920
21 de Junho	2340	980
28 de Junho	2330	990
05 de Julho	2300	1000
12 de Julho	2280	1000
19 de Julho	2280	1000
26 de Julho	2270	1000
02 de Agosto	2270	945
09 de Agosto	2250	1000
16 de Agosto	2250	1000
23 de Agosto	2250	1000
30 de Agosto	2250	945
06 de Setembro	2265	1000

ABS e PET SE ÁSIA

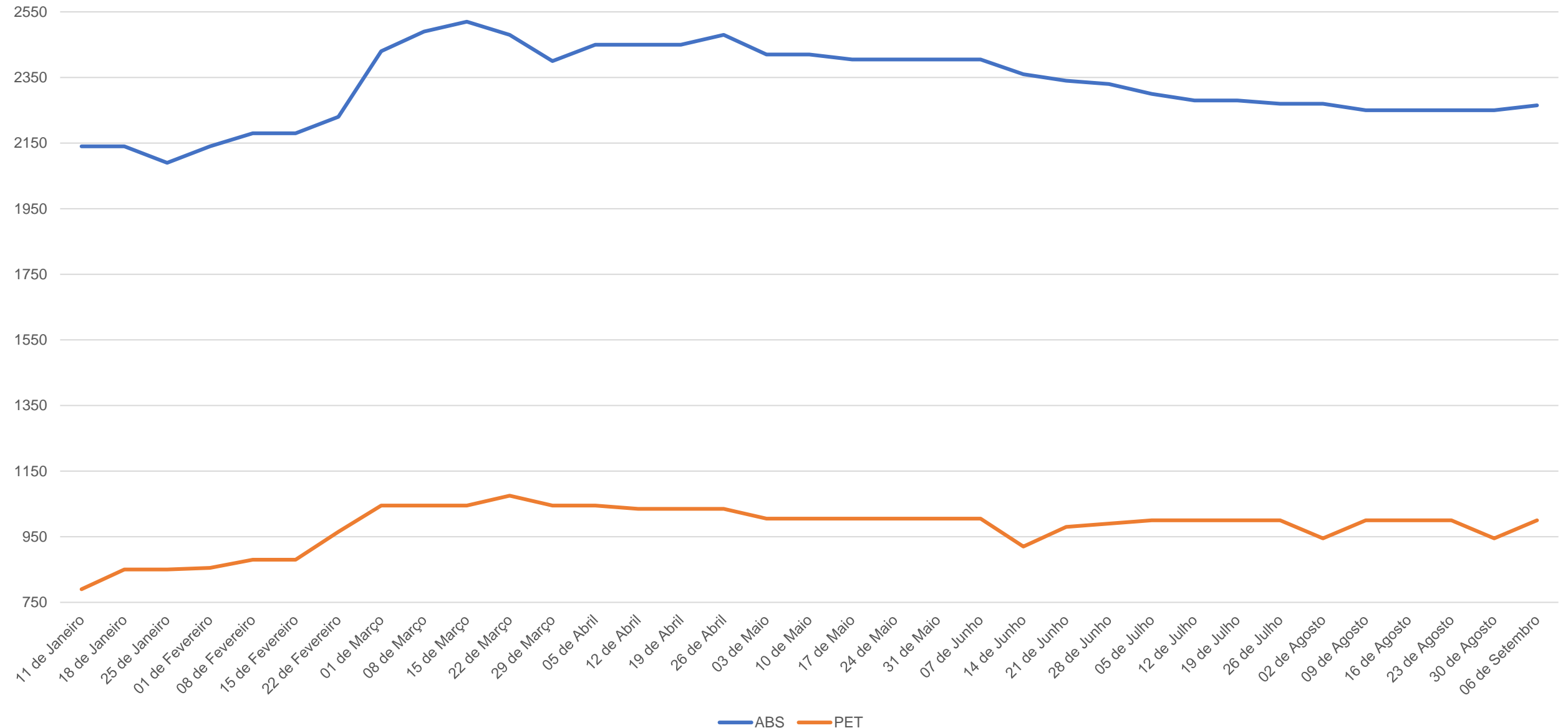

PVC Fas – Houston - EUA

DATA	PVC
11 de Janeiro	1450
18 de Janeiro	1450
25 de Janeiro	1450
01 de Fevereiro	1400
08 de Fevereiro	1400
15 de Fevereiro	1400
22 de Fevereiro	1400
01 de Março	1400
08 de Março	1600
15 de Março	1600
22 de Março	1700
29 de Março	1800
05 de Abril	1800
12 de Abril	1800
19 de Abril	1800
26 de Abril	1800
03 de Maio	1750
10 de Maio	1750
17 de Maio	1750
24 de Maio	1720
31 de Maio	1720
07 de Junho	1600
14 de Junho	1600
21 de Junho	1600
28 de Junho	1600
05 de Julho	1450
12 de Julho	1450
19 de Julho	1450
26 de Julho	1480
02 de Agosto	1525
09 de Agosto	1570
16 de Agosto	1600
23 de Agosto	1600
30 de Agosto	1675
06 de Setembro	1675

PVC FAS HOUSTON

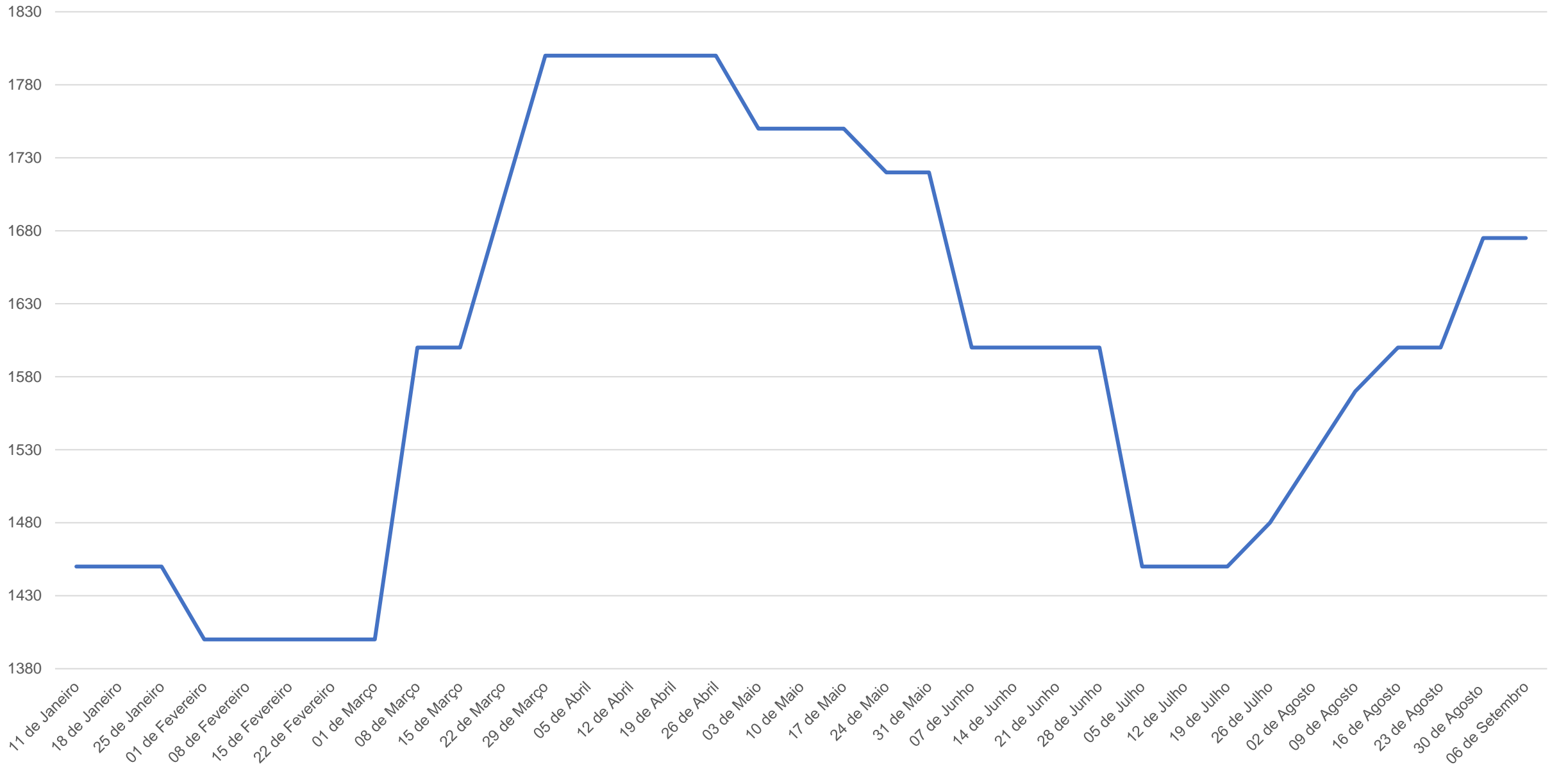

PVC SE Ásia

DATA	PVC
11 de Janeiro	1210
18 de Janeiro	1210
25 de Janeiro	1210
01 de Fevereiro	1210
08 de Fevereiro	1250
15 de Fevereiro	1250
22 de Fevereiro	1250
01 de Março	1300
08 de Março	1350
15 de Março	1390
22 de Março	1560
29 de Março	1560
05 de Abril	1560
12 de Abril	1560
19 de Abril	1560
26 de Abril	1560
03 de Maio	1530
10 de Maio	1510
17 de Maio	1480
24 de Maio	1400
31 de Maio	1350
07 de Junho	1330
14 de Junho	1330
21 de Junho	1325
28 de Junho	1270
05 de Julho	1270
12 de Julho	1250
19 de Julho	1250
26 de Julho	1250
02 de Agosto	1250
09 de Agosto	1250
16 de Agosto	1300
23 de Agosto	1290
30 de Agosto	1320
06 de Setembro	1400

PVC SE ÁSIA

