

Semanas 49 e 50 - 2021

Período: 06 Dez a 17 Dez 2021

*análise de mercados de*  
**MATÉRIAS-PRIMAS**

[ clique e leia ]

**Sinplast** 

  
**Simplás**  
Sindicato das Indústrias do Material Plástico do Nordeste Gaúcho

**SINPLASTAL**  
SINDICATO DAS INDÚSTRIAS DE PLÁSTICOS E TINTAS DO ESTADO DE ALAGOAS

 **SIMPLAVI**  
SINDICATO DA INDÚSTRIA DE PLÁSTICO DO ESTADO DE PERNAMBUCO

  
**SIMPERJ**  
SINDICATO DA INDÚSTRIA DE PLÁSTICO DO ESTADO DO RIO DE JANEIRO

 **Simplago**  
SINDICATO DAS INDÚSTRIAS DE MATERIAL PLÁSTICO DO ESTADO DE GOIÁS

**abief**   
ASSOCIAÇÃO BRASILEIRA DA INDÚSTRIA DE MATERIAIS PLÁSTICOS

  
**SIMPEPE**  
SINDICATO DA INDÚSTRIA DO MATERIAL PLÁSTICO NO ESTADO DE PERNAMBUCO

# Destaques :

Os temores sobre o avanço da Omicron dão o tom nos indicadores de preços em escala mundial. O Petróleo sofre uma leve queda na semana, justamente em função das notícias sobre a pandemia, e menor consumo em alguns Países que estão fazendo lockdowns. Opera nos USD 70,00 / barril.

O consumo de Nafta tende a ser menor, estava operando esticada e apresenta queda na semana, devendo perder o múltiplo de 10 na sequência. Isso reduz pressão nos Petroquímicos também.

O mercado vem se comportando de forma volátil, pelos efeitos dos gargalos logísticos e custos de energia. Ora vemos variações na semana, mas a tendência de maior prazo é movimento de baixas.

Os Polietilenos mostram mais quedas apoiados no aumento de produção e demanda limitada, com variações constantes. Criando expectativas e uma atitude “wait and see “, que reforça a percepção de quedas, na região Am.Latina a maioria dos mercados operam com demanda fraca. Inclusive na Argentina há um problema com a restrição de Dólares, que dificulta a normalidade das importações.

Polipropileno também opera em queda nas regiões de maior demanda, não há problemas nas produções e custos do Propeno baixou levemente. Podem haver variações específicas como no Sul da Ásia por alguma demanda pontual, mas no contexto geral os preços estão em baixa.

Poliestireno spot opera volátil com tendência a queda, em alguns mercados Asiáticos há maior demanda momentânea, o que segura os preços na semana, Maior produção da resina nas principais fontes e demanda com tendência a cair nas próximas semanas. Estireno monômero variou para cima nos EUA, mas há que observar a mais longo prazo.

No PVC as quedas são ainda maiores havendo perdido mais de 10% do valor nas últimas semanas. Nova planta entrando nos EUA será compensada pela parada de outras, mas no médio prazo haverá mais ofertas nos EUA.

PET Resina situa suas discussões em torno de dois aspectos : A situação logística e o comportamento dos reciclados. Com uma melhora na situação de fretes, prevista para FEV após Ano Novo Chinês, observa-se que a oferta pode se reequilibrar. E no reciclado os preços estão estáveis na semana.

No ABS a demanda asiática está fraca e nos EUA, com a leve variação do Estireno, o movimento é de leve alta. Mas temos que observar as próximas semanas.

Chama a atenção conforme gráfico anexo, as diferenças de preços médios dos Polietilenos entre as regiões consumidoras, e o custo de fretes é o que baliza a competição internacional, protegendo a regionalização, pois a logística torna os preços finais menos competitivos.

Com Dólar no Brasil acima de R\$ 5,70, as principais avaliações levam a um desequilíbrio no import parity, e inibe as decisões de maiores compras de importação. De fato algumas resinas já mostraram quedas nos volumes importados em Novembro-21 em comparação com ano anterior. Lembrando que está vigente a queda no Imposto de Importação para as Resinas, e assim mesmo se observa esse comportamento.

Os indicadores de otimismo esfriaram ultimamente nos diversos setores no Brasil, conforme mostra pesquisa anexa, o que é compatível com a maioria das economias que revelam as incertezas quanto a vários fatores, e principalmente no Brasil, fatores políticos, econômicos, pandemia etc. Isso deve vir acompanhado de menor demanda, maior custo financeiro e operacional. Desta forma, as expectativas de preços de Resinas num cenário de queda permanecem no horizonte.

# Petróleo WTI – EUA

DEC  
2021

70.87/BBL (0.14) ▲



# Nafta open specs.



**USD/TON**

# Diferenças entre preços regionais médios nos Polietilenos

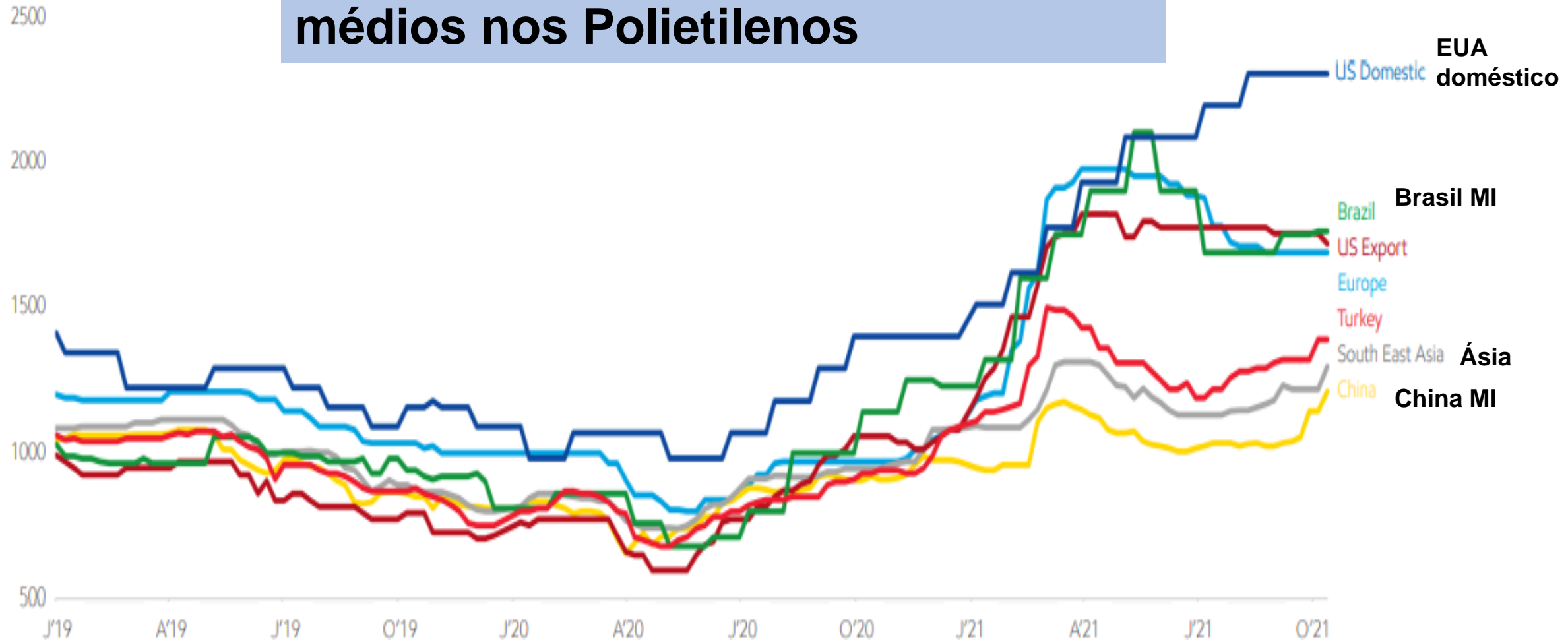

Source: Platts, ICIS

**GAP entre China Mercado Interno x EUA  
Mercado Interno = USD 1.000,00 / ton**

# Pesquisa de avaliação de otimismo nos diversos setores



Fonte: FGV



# PE SE ÁSIA

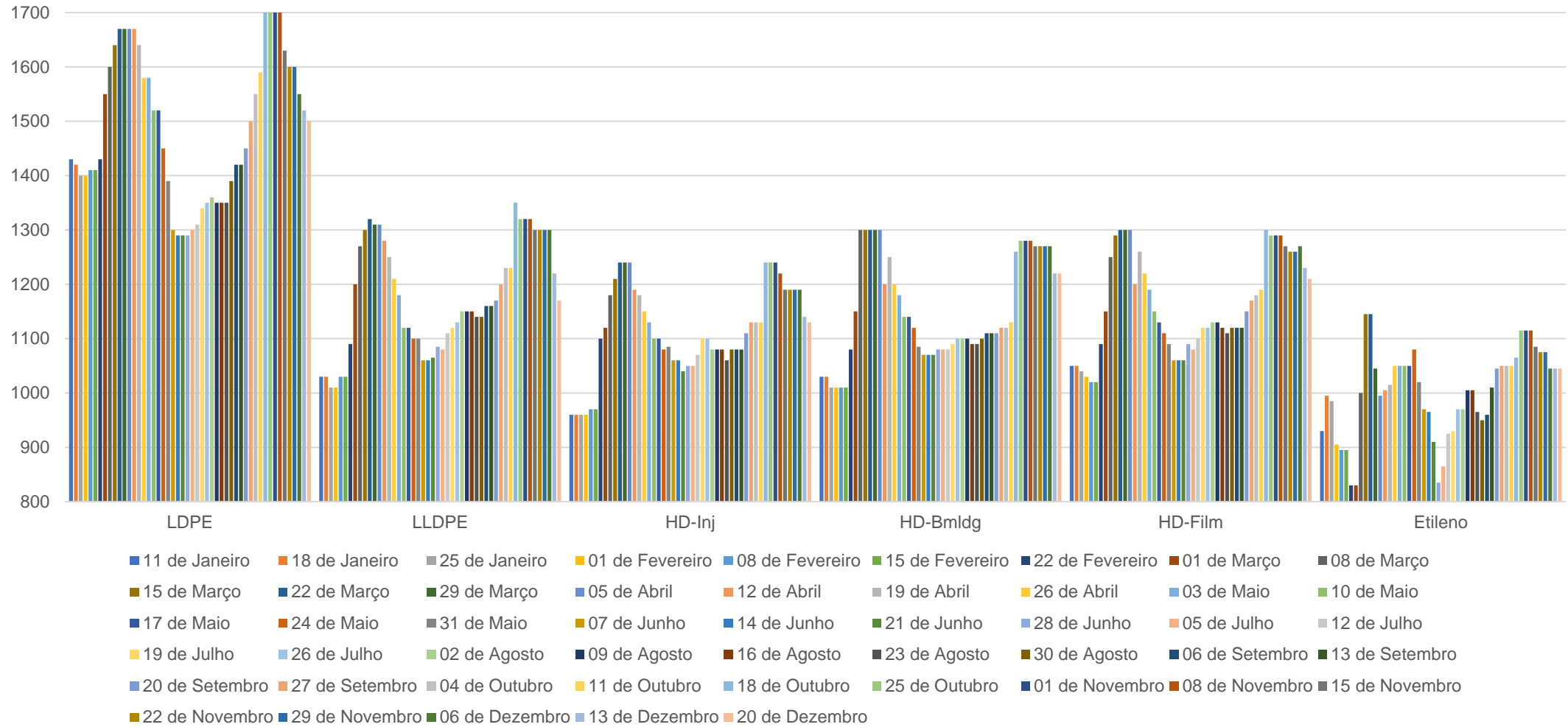



# PP FAS HOUSTON EUA

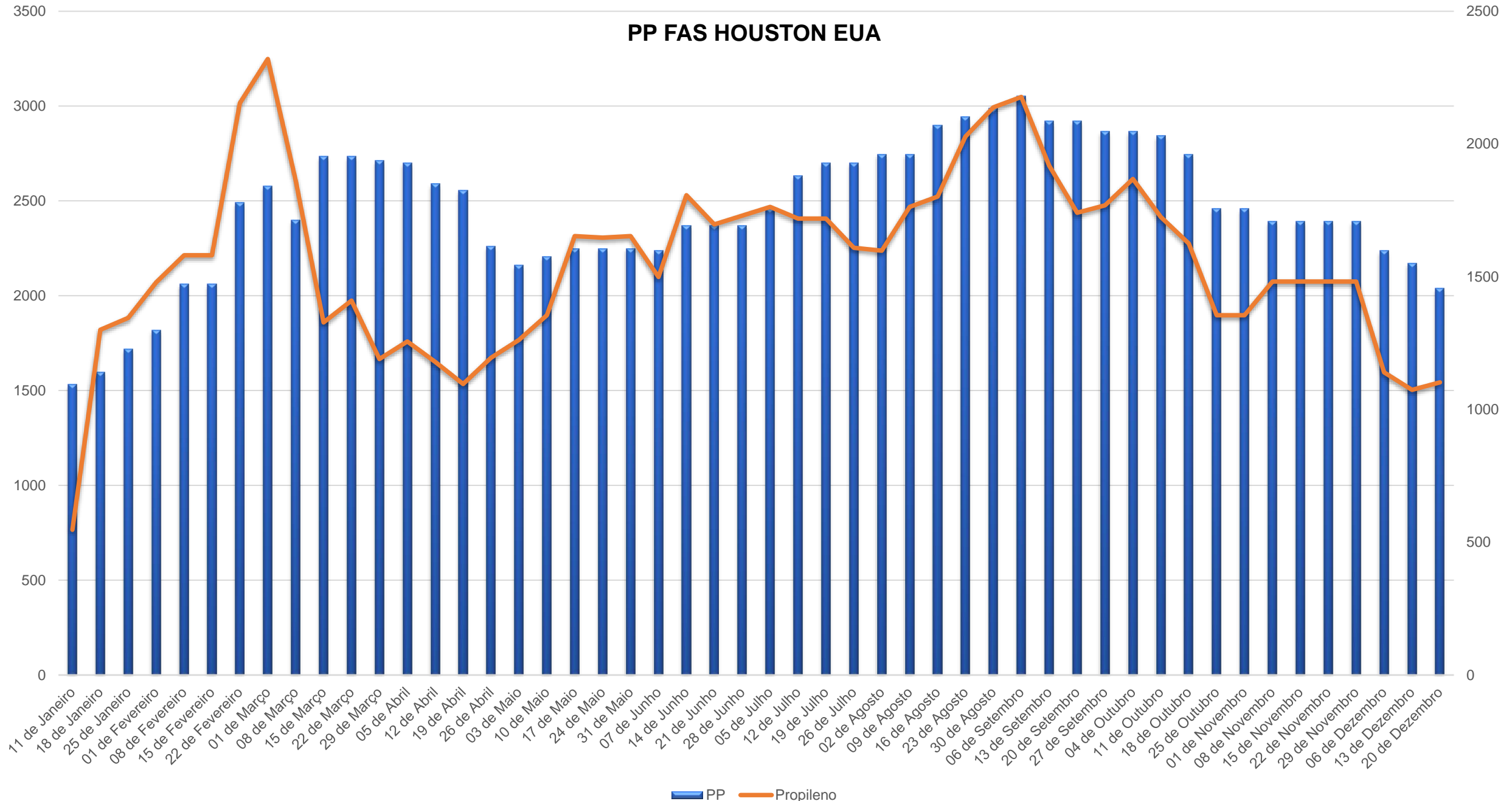

# PP SE ÁSIA

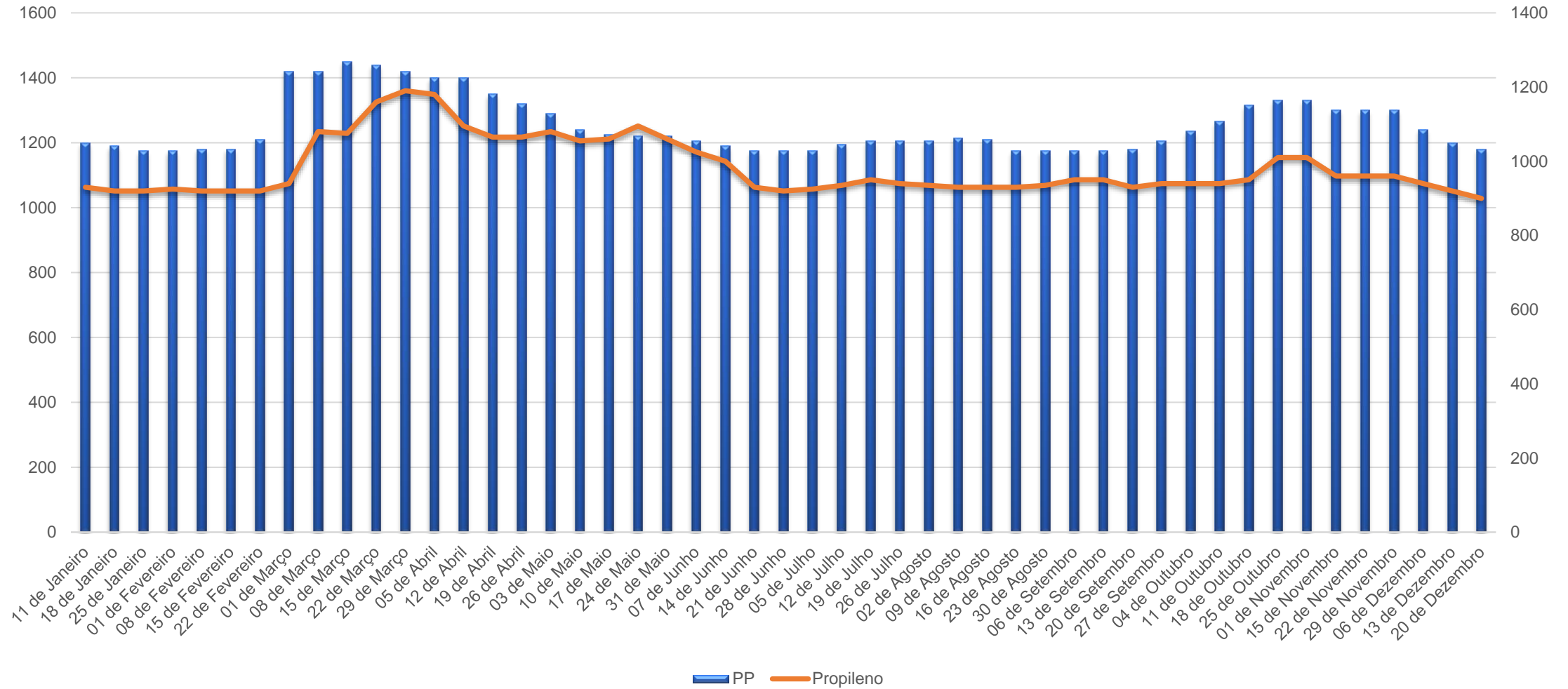

# PS FAS HOUSTON

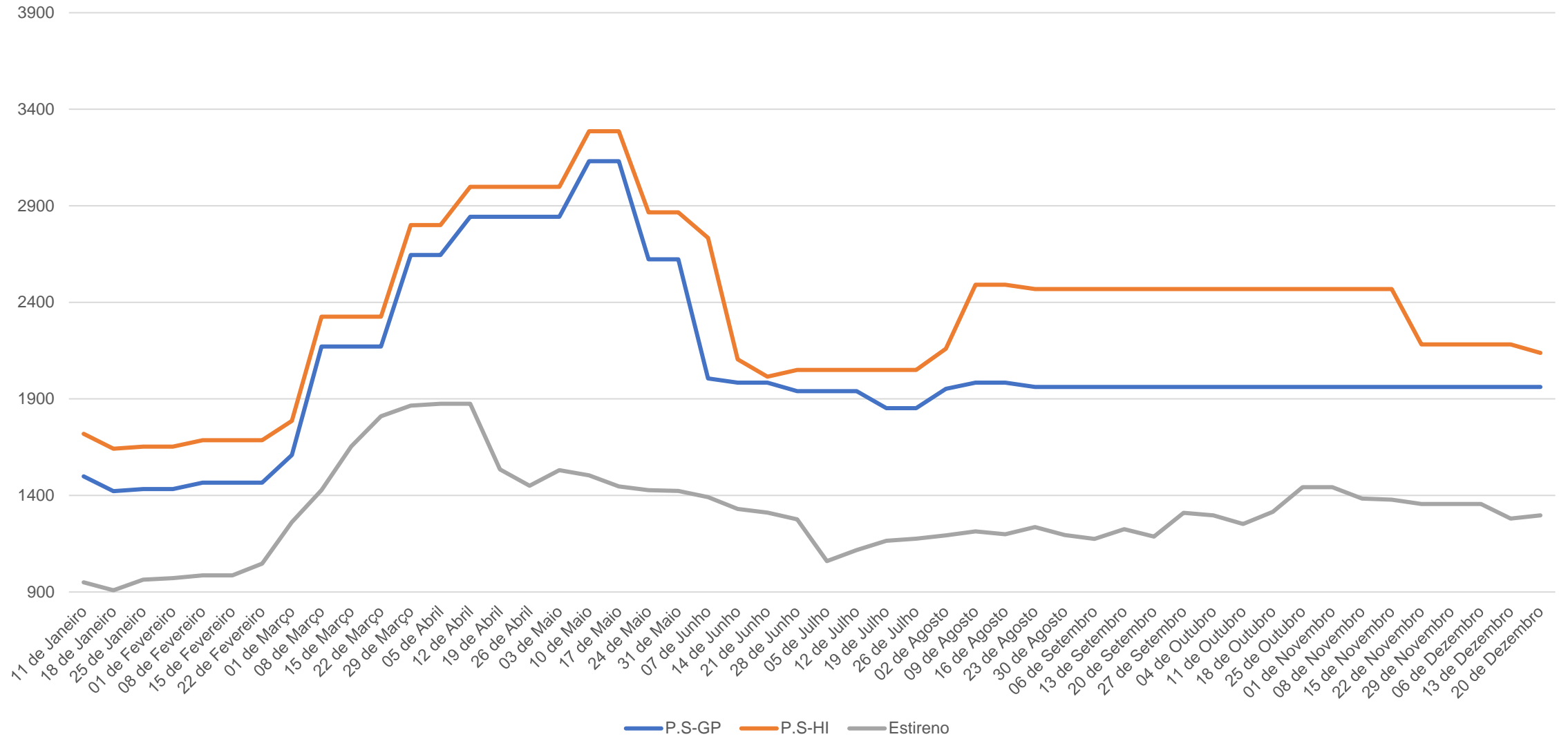

# PS SE ÁSIA

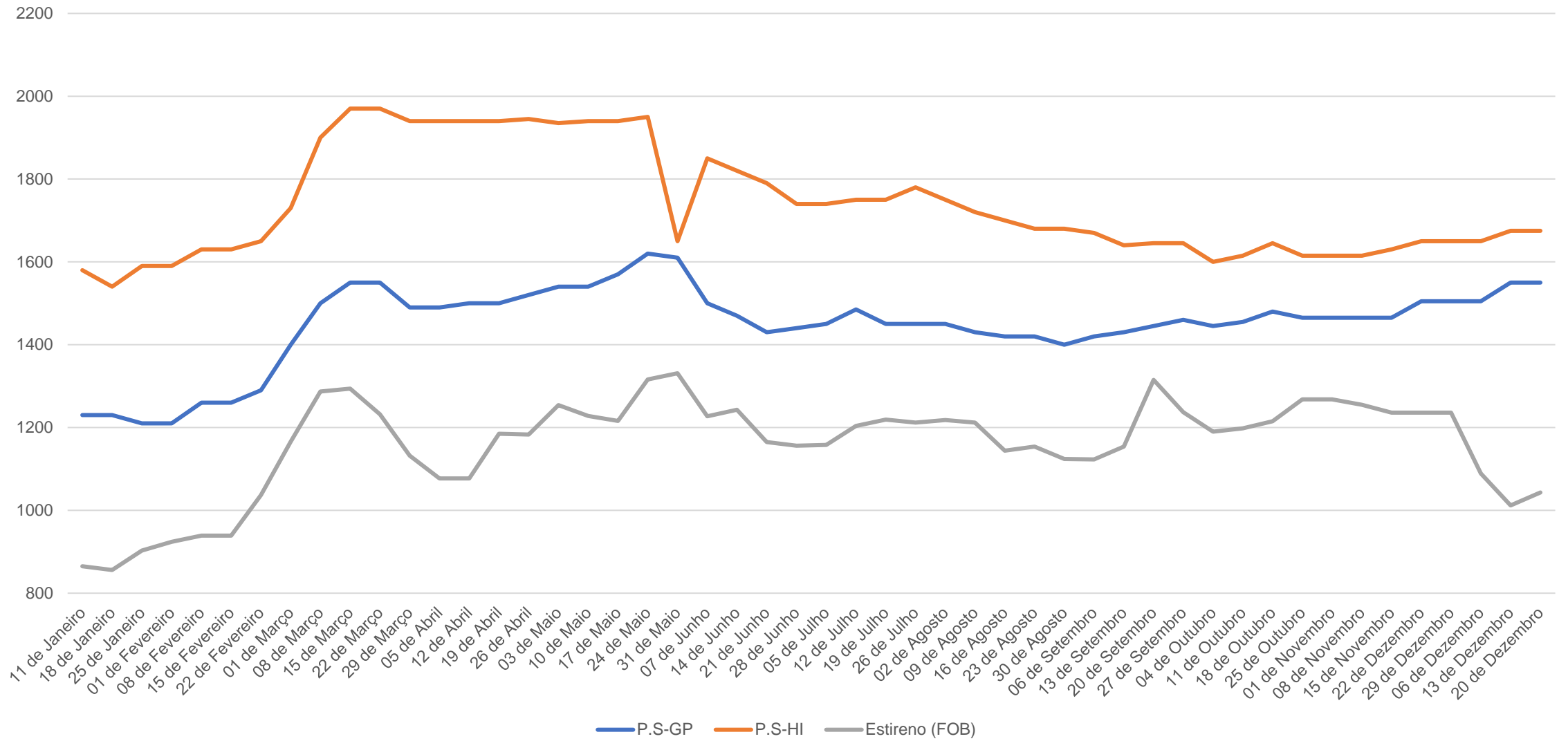

# PVC FAS HOUSTON EUA

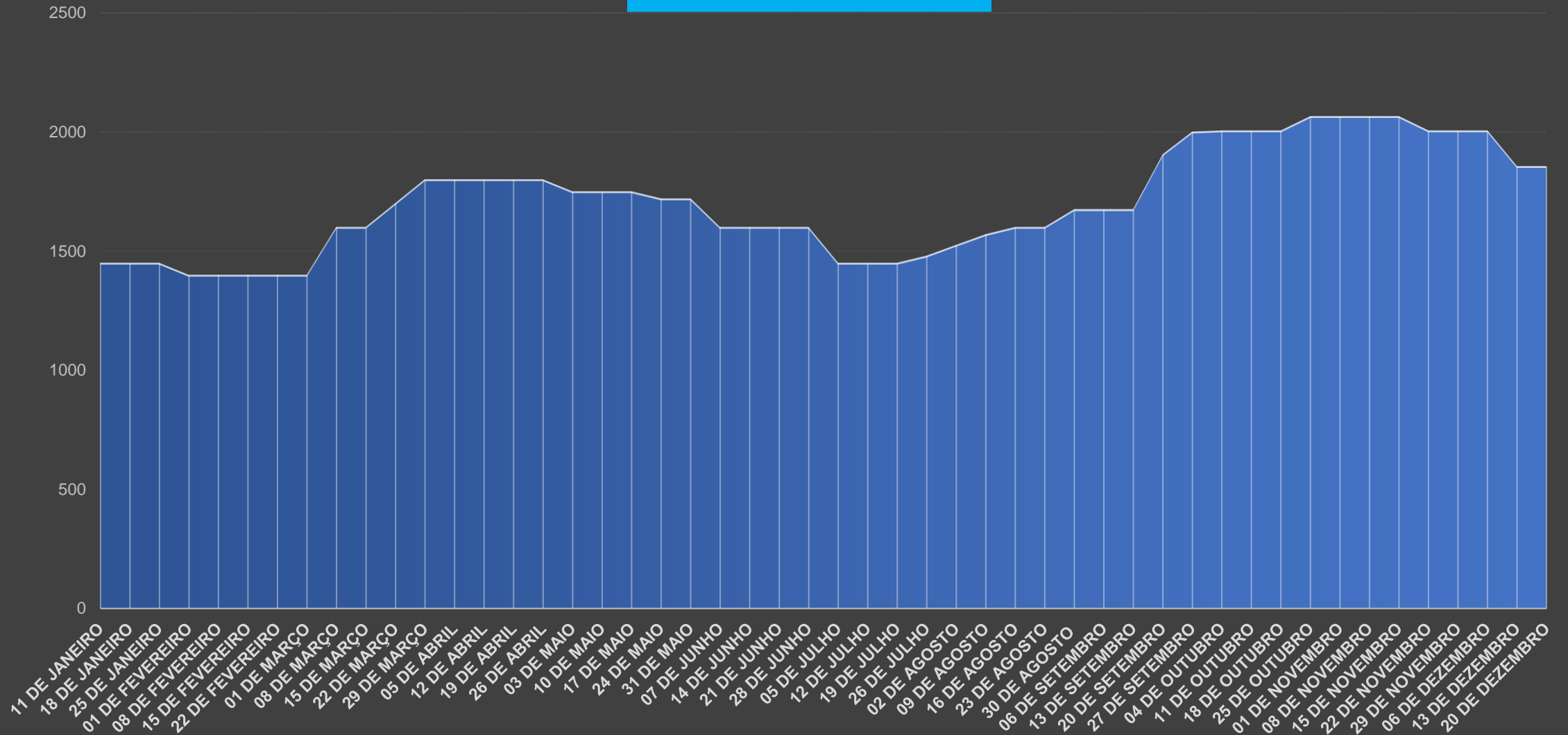

# PVC SE ÁSIA

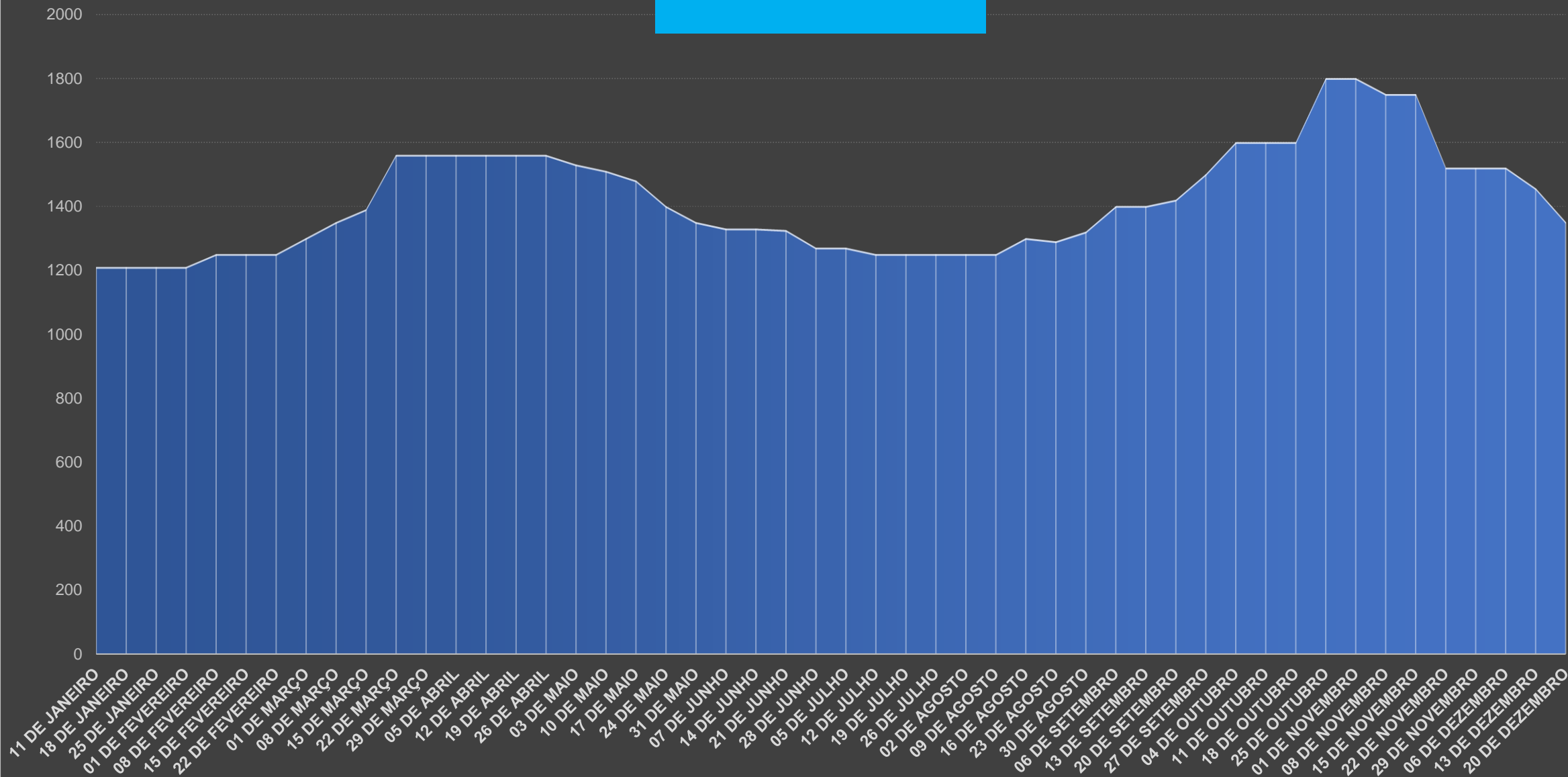

# PET + ABS FAS HOUSTON - EUA

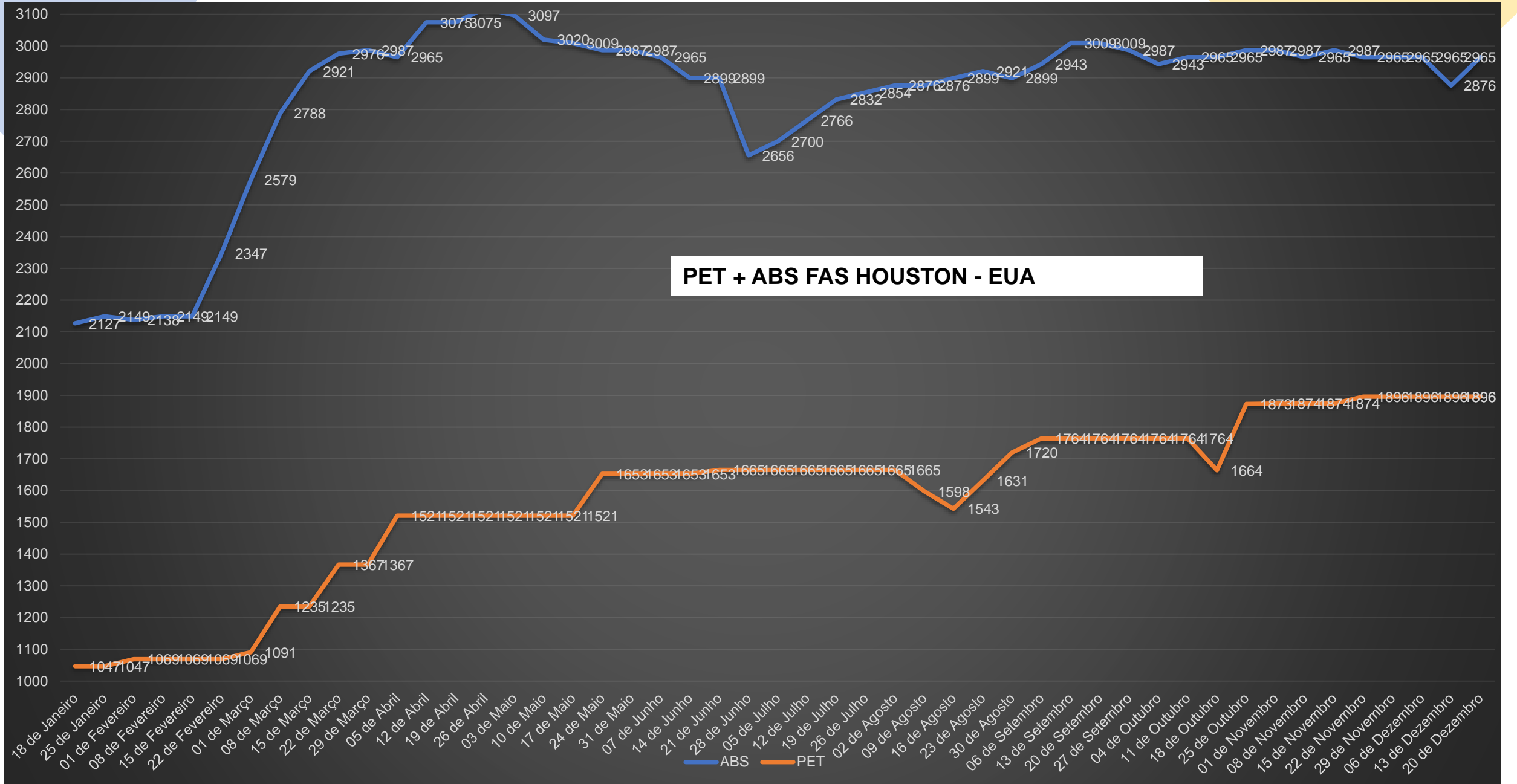

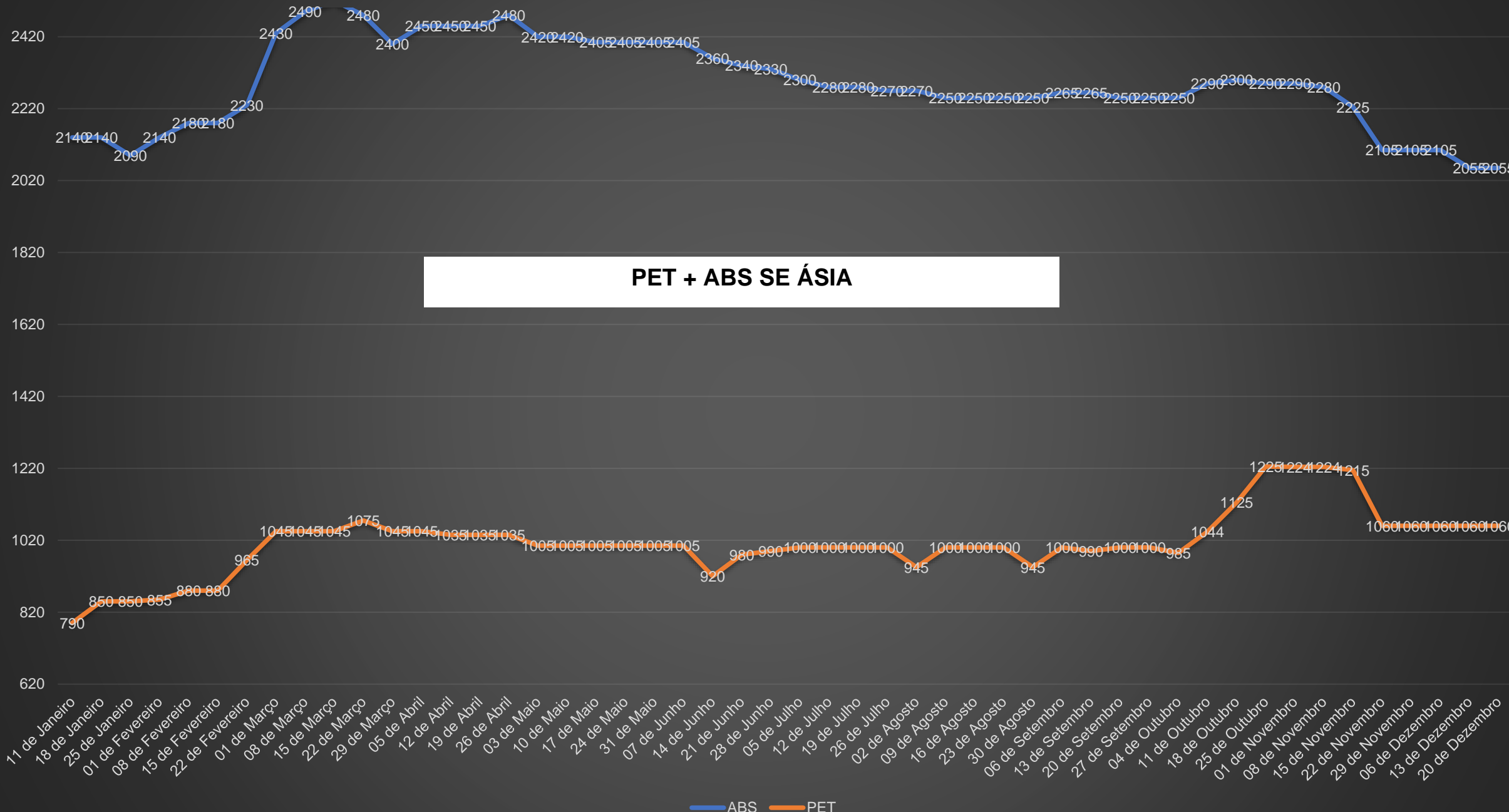

— ABS — PET